



**SAĞLIK**  
**İSTATİSTİKLERİ**  
**HEALTH STATISTICS**  
**1999**

ISSN 1300-8684

Araştırma, Planlama ve Koordinasyon Kurulu Başkanlığı  
*Research Planning and Coordination Council*

TÜRKİYE CUMHURİYETİ  
SAĞLIK BAKANLIĞI  
Araştırma, Planlama ve Koordinasyon Kurulu Başkanlığı  
REPUBLIC OF TURKEY  
MINISTRY OF HEALTH  
Research, Planning and Coordination Council

**SAĞLIK**  
**İSTATİSTİKLERİ**  
*HEALTH STATISTICS*  
**1999**

HAZIRLAYAN - PREPARED BY

Murat BARDAK  
Kamu Yön.Uzm.-Exp.of Public Management

EKİM - October. 1999

## ÇALIŞMA GRUBU-WORKING GROUP

İnciser KAYA - Tibbi Teknolog - Medical Technologist  
Nuriye ÇOBAN - Tibbi Teknolog - Medical Technologist  
Asuman KAMAŞ - Tibbi Teknolog - Medical Technologist

---

---

---

---

Yayın No /

Publication No : 631

ISBN : 975-590-029-2

ISSN : 1300-8684

---

## ÖNSÖZ

Sağlıklı yaşam hakkı Anayasamız ile teminat altına alınmış, vazgeçilemez ve devredilemez temel insan haklarından biridir. Her vatandaşımızın sağlık hizmetlerinden gereksinim duyduğu yerde ve ölçüde yararlanması, geniş bir coğrafi alana sahip olan ülkemizde yöresel dengesizliklerin giderilmesi, halkımızın sağlık düzeyinin bilinmesi ve yükseltilmesi temel amaçlarımızdandır.

Sağlık enformasyonunun gereğince kurulup işletilmesiyle sağlık hizmetleri izlenebilecek ve amaçlarımız doğrultusunda yönlendirilebilecektir.

Bu çalışmaya katkıda bulunan hizmet birimlerine ve görevlilere teşekkür ederim.

Doç.Dr.Osman DURMUŞ  
Sağlık Bakanı

## PREFACE

The healthy living right is an essential and non transferrable basic human right which has guaranteed by our constitution. The utilization of our every citizen from the health care services when he/she needs, the elimination of regional unequalities and the recognition and raising of the health level of our people, are some of our basic aims.

By the establishment and management of health information as required, health care services, can be monitored and directed in line with our aims.

I thank the ones and the units who participate in this study.

Doç.Dr.Osman DURMUŞ

Minister of Health

## GİRİŞ

2 Mayıs 1920'de kurulmuş olan Sağlık Bakanlığı, ülkemizin sağlık politikasının geliştirilip uygulanmasından sorumlu kuruluştur.

Türkiye'de sağlık hizmetlerinin finansmanı ve halka ulaştırılması, kamu ve özel kuruluşlarca yapılmaktadır.

Sağlık hizmetleri; Koruyucu Sağlık Hizmetleri, Tedavi Edici Sağlık Hizmetleri ve Tıbbi Rehabilitasyon Hizmetleri olarak üç bölümde mütalaa edilmektedir.

Tedavi edici sağlık hizmetleri; Sağlık Bakanlığı'nın yanısıra Sosyal Sigortalar Kurumu, Üniversiteler, Belediyeler, Diğer Bakanlıklar ve Özel kişi ve kuruluşlara bağlı hastaneler vasıtasıyla verilmektedir. Sağlık Bakanlığı, hem tedavi hizmetleri hemde koruyucu sağlık hizmetleri sunmaktadır. Diğer Bakanlıkların koruyucu sağlık hizmetleri ile ilgili dolaylı işlevleri de sözkonusudur. Nitekim, su ve sanitasyon hizmetlerinde altyapıya ilişkin sistemler, Devlet Su İşleri ile birlikte Belediyeler tarafından inşa edilirken, Sağlık Bakanlığı eldeki su rezervlerinin kullanım elverişliliğini incelemekte ve denetlemektedir. Kırsal kesimdeki su dağıtım sistemlerinin geliştirilmesi işlemi Tarım ve Köy İşleri Bakanlığı'na aittir. Çevre sağlığı ve besin maddelerinin denetimi için bütün bu kuruluşlar değişik fazlarda sorumludur.

Çevreye yönelik koruyucu sağlık hizmetlerinden olan; yeteri kadar temiz su, atıkların zararsız hale getirilmesi, yeterli ve dengeli beslenme

ve gıda sanitasyonu, vektörlerle savaş, konut sağlığı, hava kirliliği, radyasyon kirliliği ve ağır metal kirliliği gibi konular sağlık sektöründen ziyade yatırımcı sektörlerin sorumluluğunda olan hizmetlerdir. Sağlık Bakanlığı burada denetim hizmeti vermektedir.

Erken tanı ve tedavi, Bağışıklama ve Sağlık Eğitimi gibi kişiye yönelik sağlık hizmetleri; Sağlık Ocakları, Sağlık Evleri, Ana Çocuk Sağlığı ve Aile Planlaması Merkezleri, Dispanserler ve Halk Sağlığı Laboratuvarları vb. kuruluşlar vasıtasıyla yürütülmektedir. 224 sayılı "Sağlık Hizmetlerinin Sosyalleştirilmesi Yasası"na göre halkın tamamının ulaşabileceği şekilde yapılandırılmış olan sağlık hizmet alanında sağlık hizmeti ve olanakları büyük ölçüde köylere kadar yayılmış durumdadır. Köylerin yarısına yakını sağlık ocağına yada sağlık evine sahiptir. Geriye kalan yerleşim yerleri bu kuruluşların buldukları yerlere ulaşabilecekleri mesafededir.

Son yıllarda sağlık insan kaynakları alanında da büyük gelişmeler olmuştur. Tıp Fakültelerinin sayıları artırılmış, Orta dereceli okullarda yetiştirilen Sağlık Memuru, Hemşire ve Ebelerin niteliklerinin artırılması için lisans eğitimine geçilmesi kararlaştırılmıştır. Örgün sağlık eğitiminin yanısıra hizmetiçi eğitim ve halk sağlığı eğitimi çalışmalarına da hız verilmiştir.

Ertan ÇİÇEK  
APK Kurulu Başkanı

## INTRODUCTION

The Ministry of Health which was established on 2 May 1920, is responsible from the development and implementation of health policy of the country.

In Turkey, public and private institutions carry out the access of the Turkish Health Care Services Financement to the people.

Health Care Services, consist of three branches. These are Protective Health Care Services, Curative Health Care Services and Medical Rehabilitation Services.

Curative Health Care Services are submitted by Social Insurance Institute, Universities, Other Ministries and private sector hospitals beside the Ministry of Health. At the same time other ministries work in the field of protective health services too. General Directorate of State Hydraulic Works and municipalities construct systems due to water and sanitation substructure and the Ministry of Health observes and controls the current water rezerves. The development of the water distribution systems in rural districts are made by the Ministry of Agriculture.

All these institutions are responsible at different levels from the control of environmental health and foods.

The protective health care services due to the environment, such as sufficient clean water, waste disposal, sufficient and balanced nutrition



and good sanitation, fighting against vectors, housing health, air pollution, radiation pollution and heavy metal pollution are in the responsibility of investor sectors more than health sector. The Ministry of Health gives service as a controller in this subject.

The personal health care services such as early diagnosis and treatment, immunization and health education are carried out by Health Centers, Health Stations, Mother-Child Health and Family Planning Centers, Dispensaries and Public Health Laboratories, According to the 224 numbered legislation called "The Law of the Socialization of Health Care Services" the health care services and facilities which take place in the health care service network constructed for easy access for people, are spreaded to the villages. Nearly the half of the villages have health center or health station.

In recent years, great developments were occurred in the field of health human resources. The number of the Medical Faculties are increased and to increase the qualifications of the health officers, nurses and midwives graduated from the secondary schools, the launching of the licence education was decided. Beside the organized health education inservice training and public health training activities were accelerated.

Ertan ÇIÇEK  
Head of Research Planning  
and Coordination Council

## İ Ç İ N D E K İ L E R

<b>Tablolar</b>	<b>Sayfa No</b>
Önsöz .....	I
Giriş .....	III
Sağlık Bakanlığı Kuruluşları .....	1
Sağlık Göstergelerinde Mevcut Durum ve VII.Plan Hedefleri .....	2
VII.Planda Sosyal Güvenlik Sisteminde Hedefler .....	3
VII.Planda Nüfusa Bağımlılık Oranında Beklenen Gelişmeler .....	4
VII.Planda Demografik Göstergelerde Beklenen Gelişmeler .....	5
1998 Türkiye Nüfus ve Sağlık Araştırması Sonuçları .....	6
Bazı Ülkelerin Temel Göstergeleri .....	10
Bazı Ülkelerin Ölüm Oranları .....	11
Bazı Ülkelerin Tam Olarak Bağışıklama Oranları .....	12
1990-98 Nüfus Verileri .....	13
Gen.Nüf.Say.Göre Türkiye Nüfusu, Artış Hızı, Yüzölçümü ve Yoğ.....	14
Bölgelere Göre Şehir ve Köy Nüfusları .....	15
Genel Nüfus Sayımına Göre Şehir ve Köy Nüfusları .....	16
1997 Gen.Nüfus Say.Göre Bölge ve İl Nüfusları .....	19
Sağlık Bakanlığı Bütçesinin GSMH İçindeki Payı .....	23
Sağlık Bakanlığı Bütçesinin Devlet Bütçesine Oranı .....	24
Sağlık Bakanlığı ve Bağlı Kuruluşuna Verilen Ödenekler .....	25
Sağlık Bakanlığı 2000 Yılı Bütçesinin Birimlere Dağılımı .....	26
Sağlık Bakanlığı 2000 Yılı Yatırım Ödeneğinin Birimlere Dağılımı .....	28
Sağlık Bakanlığı 2000 Yılı Bütçesinin Harcama Kalemlerine Dağ. ....	29
1999-2000 Yatırım Harcamalarının Karşılaştırılması .....	30
Türkiye Sağlık Personeli, 1992-1998.....	31
Sağlık Personelinin Kurumlara Dağılımı ,1998 .....	32
Türkiye Sağlık Personelinin İllere Göre Dağılımı, 1998.....	33
Sağlık Bakanlığı Personeli ,1999 .....	36
Sağlık Bakanlığı Sağlık Personelinin İllere Göre Dağılımı, 1999 .....	37
Sağlık Bakanlığı Yataklı Tedavi Kurumları Personeli,1999 .....	40
Sağlık Ocakları Sağlık Personeli,1999 .....	41
Bazı Sağlık Personelinin Yıllara Göre Net Maaşı (Ankara) .....	42
Bazı Sağlık Personelinin Yıllara Göre Net Maaşı (Hakkari) .....	43
Türkiye'de Uzman Pratisyen Hekim Dengesi .....	44
Türkiye Yataklı Tedavi Kurumları .....	45

<b>Tablolar</b>	<b>Sayfa No</b>
Türkiye'de Yataklı Tedavi Kur.ve Hasta Yat.Dallara Dağılımı .....	46
Türkiye'de Hastane ve Yatakların Illere Dağılımı .....	47
Sağlık Bakanlığı Yataklı Tedavi Kurumlarının Dallara Dağılımı.....	50
Sağlık Bakanlığı Yataklı Tedavi Kurumlarında Personel Gelişimi.....	51
Sağlık Bakanlığı Hastanelerinin Gelişimi.....	52
Sağlık Bakanlığı Hastanelerinin Döner Sermaye Durumu.....	52
Kan Merkezi ve Kan İstasyonlarının Kuruluşlara Dağılımı.....	53
Hemodiyaliz Merkezi ve Cihaz Sayılarının Kuruluşlara Dağılımı.....	53
Toplanan Kanların Kuruluşlara Dağılımı.....	54
Sağlık Bakanlığı Hastanelerinin Ağız ve Dış Sağlığı Çalışmaları.....	54
Türkiye'de Hastanelere Yatan Hastaların Hastalıklara Dağ.,1997 .....	55
Sağlık Bakanlığı Hastanelerinin Dallara Göre Çalışmaları.....	61
Sağlık Bakanlığı Hastaneleri Laboratuvar Çalışmaları.....	62
Sağlık Bakanlığı Hastanelerinde Hizmet Gelişimi.....	63
Yeşil Kart Verilen Kişi Sayısı ve Harcama Miktarları .....	64
Yıllara Göre Sağlık Ocağı ve Sağlık Evi Sayıları.....	65
Sağlık Ocaklarının Bina Durumu.....	66
Sağlık Evlerinin Bina Durumu.....	66
Sağlık Ocakları, VSD.ve AÇSAP Merkezlerinin Illere Dağılımı.....	67
Sağlık Bakanlığı Aşı Uygulamaları.....	70
Bildirimi Zorunlu Bazı Bulaşıcı Hastalıkların Vak'a Sayıları.....	72
Sağlık Ocaklarının Hizmetleri.....	73
Sağlık Bakanlığı'nca 12 Kıyı İlimizde Yap.Deniz Suyu Analizleri.....	75
Bölge, İl ve İlçe Halk Sağlığı Laboratuvarlarının Çalışmaları.....	76
Türkiye'de Özel Laboratuvarların Illere Göre Dağılımı.....	77
Sağlık Bakanlığı AÇSAP Merkezleri ve Kliniklerinin Sayıları .....	80
Bölgelere göre Aile Planlaması Yöntemi Kullanma Oranları .....	81
AÇSAP Gn.Müdürlüğü'nce Yapılan Hekim Eğitim Faaliyetleri .....	82
AÇSAP Gn.Md.ce Yapılan Hekim Dışı Prs. Eğitim Faaliyetleri .....	83
AP Yöntemi Kullanılan Kullanılan Yöntemlere Göre % Dağılımı ....	84
Fenilketonuri Tarama Programı Faaliyetleri .....	85
İshalli Hst. Kontrolü Programında Tedavi Edilen Çocuk Sayısı .....	86
Verem Savaş Dispanserlerinin Bina ve Tiplerine Göre Dağılımı.....	87
Yıllara Göre Veremli Hasta Sayısı ve Disp. BCG Aşı Uygulamaları.....	88
Verem Savaş Dispanserleri Çalışmaları.....	89
Kanser Vak'alarının Yaş ve Cinsine Dağılımı,1996 .....	90
Türkiye'de Bölgelere Göre Kanser Vak'aları, 1996 .....	91

Tablolar	Sayfa No
Kadınlarda En çok Görülen On Kanser Türü,1996 .....	92
Erkeklerde En Çok Görülen On Kanser Türü,1996 .....	93
Türkiye'de Kanser Vak'alarının İllere Göre Dağılımı,1996 .....	94
Sıtma Savaşında Sürveyans Hizm.ve Ensektisit Uygulamaları .....	97
GAP İlleri Sıtma Kontrol Çalışmaları .....	98
Tahsil Olunan Gemi Sağlık Resmî .....	99
Kara Hud.K.Sağ.Hzm.Verilen Yolcu, Vasıta ve Cenaze Sayıları .....	100
Sağ.Hzm.Verilen Hacı Adaylarının Yıllara ve Gidiş Yoluna Göre Dağ.	101
Boğazlarda ve Diğer Limanlarda Sağlık Kontrolü Uyg.Gemiler .....	102
Havalimanlarında Sağ.Hzm. Verilen Uçak,Mürettebat ve Yolcu Say.	102
Türkiye'de Yıllara Göre İlaç ve İlaç Hammadde İthalatı .....	103
Türkiye'de Yıllara Göre İlaç ve İlaç Hammadde İhracatı .....	103
Sağlık Bakanlığı'nca Yapılan İlaç Üretim Yerleri Denetimi .....	104
Sağlık Bakanlığı'nca Yaptırılan Piyasa İlaç Analiz Sonuçları .....	105
Sağlık Meslek Liseleri'nin Kurumlara Dağılımı.....	106
SML Öğrencilerinin Bölümlere Dağılımı.....	107
Sağlık Bakanlığı SML.lerinin Gelişimi.....	108
Sağlık Bakanlığı SML Öğrenci Durumu.....	109
SML Öğretmenlerinin Branşlara Dağılımı.....	110
Sağlık Bakanlığı Dışındaki SML'nin Öğrenci Durumu .....	111
Diğer Kurumların Bölümlere Göre SML Öğrencileri.....	112
Sağlık Bakanlığı SML.Bina Mülkiyet Durumu.....	113
AT.Konusundaki Yurtiçi ve Yurtdışı Eğitim Programına Katılanlar.....	114
AT.Yabancı Dil Eğitim Prog. Tamamlayanların Dairelere Dağılımı .....	115
AT.Temel Eğitim ve Uzmanlık Programına Katılanlar.....	116
AT.Eğitim Programları'na Devam Edenler .....	117
Sağlık Alanında Mevcut İkili Anlaşmalar.....	118
Yurtdışına Giden Bakanlık Personeli .....	119
Ülkemizi Ziyaret eden Sağlık Yetkilileri .....	120
Ülkemizi Ziyaret eden Nükleer Gemi ve Personeli .....	120
Sağ.Bak.Sağlık Ulaştırma Araçlarının Cins ve Yaşlara Dağılımı.....	121
Yeni Alınan ve HEK'e ayrılan Taşıtlar .....	122
Sağ.Bak.Sağlık Ulaştırma Araçlarının Cins ve İllere Dağılımı.....	123
Kalkınmada Öncelikli İller .....	126
Güneydoğu Anadolu Projesi (GAP) Kapsamındaki İller .....	127
Sağlık Projesi Uygulanan İller .....	127
Sağlık Bakanlığı Merkez Teşkilatı Şeması .....	128

## C O N T E N T S

Tables	Page No
Preface .....	i
Introduction .....	III
Establishments of Ministry of Health.....	1
Existing Status and Objectives at Health Indicators.....	2
Expected Developments at the System of Social Security at VII.Plan.....	3
Expected Developments at Dependence Ratios of Population at VII.Plar	4
Expected Developments at the Demographic Indicators at VII. Plan.....	5
Result of Turkish Demographic and Health Survey ,1998.....	6
Basic Indicators of Selected Countries.....	10
Death Ratios of Selected Countries .....	11
Immünization Ratios of Selected Countries .....	12
1990-98 Population Data .....	13
Pop.,Annual Rate of Increase, Area and Density of Turkey .....	14
Pop. and Annual Increase Rate of Cities and Villages by Regions.....	15
City and Village Pop. and Annual Rate of Increase by Gen. Cens. of Pop	16
Pop. of Regions and Provinces by census of Population 1997 .....	19
Portion of the Budget of Ministry of Health in GNP .....	23
Ratio of Budget of Ministry of Health to Budget State .....	24
Funds Given to Min.of Health and the Related Establishment 2000 .....	25
Distribution of Budget of 2000 by Units at Ministry of Health.....	26
Distr.of Investment Fund of 2000 at Min.of Health by Units .....	28
Distr.of Budget of 2000 at Minis of Health by Expenditure Units .....	29
Comparison of Investment Expenses of 1999-2000.....	30
Health Personnel in Turkey,1992-1998.....	31
Dist. of Health Personnel of Turkey By Establishments,1998 .....	32
Dist. of Health Personnel of Turkey By Provinces,1998 .....	33
Personnel of Ministry of Health,1999 .....	36
Dist. of Health Personnel of Ministry of Health By Provinces,1999 .....	37
Status of Pers. of In-patient Medical Inst.at Ministry of Health,1999 .....	40
Status Health Personnel of Health Center, 1999 .....	41
Net Salaries of Selected Health Pers.According to Years (Ankara).....	42
Net Salaries of Selected Health Pers.According to Years (Hakkari) .....	43
Equilibrium Between Specialists and Practitioners in Turkey.....	44
Inpatient Medical Institutions in Turkey .....	45

<b>Tables</b>	<b>Page No</b>
Distr.of Patient Beds and In-Patient Medical Inst. by Branc. in Turkey.....	46
Distribution of Hospitals and Beds by Provinces in Turkey.....	47
Distr.of In-Patient Medical Inst.at Minis.of Health by Branches .....	50
Development of Personnel at Hosp.of Ministry of Health.....	51
Development of Hospitals at Ministry of Health.....	52
Status of Revolving fund of Hospitals at Ministry of Health.....	52
Distr.of Blood Centers and Blood Stations by Organizations.....	53
Distr. of Number of Hemodialysis Centers and Apparatus by Estab. ....	53
Distribution of Collected Blood by Establishments.....	54
Activities of Mouth and Tooth Health at Hosp.of Ministry of Health.....	54
Dist. of in Patiens by Diseases in Turkey 1997.....	55
Activities of Hosp.at Ministry of Health According to Branches.....	61
Laboratory Activities at Hospitals of Minis.of Health.....	62
Development of Services at Hospitals of Ministry of Health.....	63
Given Green Cards and Total Expenditures.....	64
Number of Health Centers and Health Stations by Years.....	65
Building Status of Health Centers.....	66
Building Status of Health Stations .....	66
Distr.of Health Centers Tbc.Disp.and MCHFP Centers by Provinces.....	67
Application of Vaccines at Ministry of Health.....	70
Number of Cases of Selec.Infect.Diseases Obligatory To Be Reported.....	72
Services of Health Centers.....	73
Result of Sea Water Analysis Made at 12 Coast Cities by M.of Health .....	75
Food and Water Analysis at Regional and Provincial Public Health Lab. ....	76
Distr.of Private Laboratories by Provinces in Turkey.....	77
MCHFP Centers and Clinics at Ministry of Health.....	80
Ratio of Using Family Planning Methods by Regions.....	81
Physician Training Activities Organized by Gn.Dir.of MCHFP.....	82
Training Act. of Health Pers.Except Physicians Org.by Gn.Dir.of MCHFP..	83
Percentage Distr.of Family Plan.Method Users by Used Methods.....	84
Activities of Screening Programme of Phenylketonuria .....	85
Number of Child.Treated at the Cont.Prog.of Illnesses Whit Diarrhea.....	86
Distribution of TBC Dispensaries by Type.....	87
Number of Patients with TBC by Years and BCG Applications of Disp....	88
Activities of TBC Dispensaries.....	89
Distr.of Cancer Cases According to Age and Sex.....	90
Cancer Cases According to Regions and Sex in Turkey .....	91

<b>Tables</b>	<b>Page No</b>
The Most Frequent Ten Cancers in Females .....	92
The Most Frequent Ten Cancers in Males .....	93
Dist.of Cancer Cases According to Provinces in Turkey .....	94
Surveillance Services and Insect.Applications at Malaria Control.....	97
Activ.of Malaria Control at Provinces of South East Anatolia Proj. ....	98
Gross Income of Ship Health Tax.....	99
Num.of Passen.,Vehicle and Fun. Given Health Serv.at the Land Border Gate....	100
Dist. of Hadjı Candidates Applied Health Serv. by Years and Departure Ways....	101
Health Control Applied Ships at the Straits and Other Harbors.....	102
Numb of Crews, Passen Who are Given Health Serv.at the Airport.....	102
Imports of Drug and Drug Raw Material by Years in Turkey.....	103
Exports of Drug and Drug Raw Material by Years in Turkey.....	103
Control of Drug Production Places By Ministry of Health .....	104
Results of Market Drug Analysis By Ministry of Health .....	105
Distr.of Health Professional High Schools by Estab.....	106
Distr of Students of Health Profes.High Schools by Sections.....	107
Development of Health Professional High Schools at Ministry of Health.....	108
Status of Students in Health Profes.High Schools at Min of Health.....	109
Distr.of Teachers of Health Profes.High Schools By Branches.....	110
Student State of Health Profes.High Schools of Other Establishments..	111
Dist. of Stud.at Health Profes.High Schools of Other Estab.by Sect.and Class	112
Status of Building Possession of Health Profes.High Schools at Min. of Health...	113
Personnel Who Joined Edu.Prog.About EC.Inside and Outside the Country.....	114
Dist.of Pers.Who Complet.Foreign LanguageEduc.Prog.at EC Depart. ....	115
Pers Who Joined Primary Training and Speciality Programme of EC.....	116
Dist of Personnel Attending Education Programs of EC... ..	117
Current Bilateral Agreements in the Field Health .....	118
Personnel Who Has Gone to Foreign Countries at Ministry of Health.....	119
Health Competents Visiting Our Country.....	120
Nuclear Ships and Their Personnel Visiting Our Country.....	120
Dist.of Health Transportation Vehicles at Ministry of Health by Type and Age...	121
Newly Bought and Out of Services.....	122
Dist.of Health Transportation Vehicles at Ministry of Health by Type and Prov.	123
Priority Development Provinces .....	126
Southeast Anatolia Project Provinces .....	127
Health Project Applied Provinces .....	127
Organization Chart of Ministry of Health .....	128

**SAĞLIK BAKANLIĞI KURULUŞLARI, 1999**  
*Establishments of Ministry of Health, 1999*

KURULUŞUN ADI	<i>Establishments</i>	SAYISI <i>Number</i>
<b>TOPLAM</b>	<b>Total</b>	<b>19,395</b>
Hastane	<i>Hospital</i>	734
Sağlık Ocağı	<i>Health Center (Without Bed)</i>	5,614
Köy Sağlık Evi	<i>Village Health Station</i>	11,766
Semt Polikliniği	<i>District Polyclinic</i>	52
AÇS / AP Merkezi	<i>MCH / FP Center</i>	288
Verem Savaş Dispanseri	<i>Tuberculosis Dispensary</i>	271
Bölge Tüberküloz Laboratuvarı	<i>Laboratory of Tbc of Region</i>	21
Deri-Tenasül Hst. Dispanseri	<i>Dermatology-Veneral Diseases Disp</i>	12
Çüzam Savaş Dispanseri	<i>Leprosy Dispensary</i>	5
Ruh Sağlığı Dispanseri	<i>Mental Dispensary</i>	1
Hava Limanı Sağ. Dnt. Mrk.	<i>Health Control Center of Airport</i>	14
Hudut Sağlık Denetim Mrk.	<i>Health Control Center of Border</i>	14
Sahil Sağlık Denetim Mrk.	<i>Health Control Center of Coast</i>	45
Sağlık Meslek Lisesi	<i>Health Professional High School</i>	351
Refik Saydam Hıfz. Mrk. Bşk.	<i>Refik Saydam Institute of Hygiene</i>	1
Bölge Hıfzıssıhha Enstitüsü	<i>Institute of Hygiene of Region</i>	12
İl Halk Sağ. Laboratuvarı	<i>Public Health Laboratory of Province</i>	68
İlçe Halk Sağlığı Laboratuvarı	<i>Public Health Laboratory of District</i>	10
Sıtma Enstitüsü	<i>Malaria Institute</i>	1
Sıtma Kontrol Laboratuvarı	<i>Malaria Control Laboratory</i>	6
Sıtma Laboratuvarı	<i>Malaria Laboratory</i>	80
Sağlığı Koruma Yeri	<i>Health Protection Place (Quarantine)</i>	2
Liman-Şehir Bakteriyojji Mües.	<i>Harbor-City Bacteriology Institution</i>	2
Ana Donatım İkmal Bölge Md.	<i>Regional Dir of Main Equip. Supply</i>	1
Donatım Bölge Müdürlüğü	<i>Directorate of Equipment of Region</i>	18
Donatım İl Müdürlüğü	<i>Directorate of Equipment of Province</i>	6



**SAĞLIK GÖSTERGELERİNDE MEVCUT DURUM VE VII. PLAN HEDEFLERİ**  
*Existing Status and Objectives of VII. Plan at Health Indicators*

KRİTERLER	Criteria	MEVCUT DURUM <i>Existing Status</i>	VII. PLAN 2000 HEDEFLERİ <i>Targets of 2000 at VII. Plan</i>
Yatak Sayısı (*)	(1999) <i>Bed Capacity (*)</i>	169,365	180,000
Yatak Başına Düşen Nüfus	(1999) <i>Population per Bed</i>	380	374
Yatak İşgal Oranı (%)	(1999) <i>Bed Occupancy Rate (%)</i>	59.4	65
<b>SAĞLIK İNSANGÜCÜ</b>	(1998) <b><i>Health Manpower</i></b>		
Hekim Sayısı	<i>Number of Physicians</i>	77,344	83,500
Bir Hekime Düşen Nüfus	<i>Population per Physician</i>	820	806
Diş Hekimi Sayısı	<i>Number of Dentists</i>	13,421	16,800
Bir Diş Hekimine Düşen Nüfus	<i>Population per Dentist</i>	4,728	4,008
Eczacı Sayısı	<i>Number of Pharmacist</i>	21,441	21,000
Bir Eczacıya Düşen Nüfus	<i>Population per Pharmacist</i>	2,959	3,206
Sağ. Mem. ve Tekn. Sayısı	<i>Number of Sanitarian and Health Tech.</i>	41,461	-
Bir Sağ. Memuruna Düşen Nüfus	<i>Population per Sanitarian</i>	1,530	-
Hemşire Sayısı	<i>Number of Nurses</i>	69,246	104,000
Bir Hemşireye Düşen Nüfus	<i>Population per Nurse</i>	916	647
Ebe Sayısı	<i>Number of Midwives</i>	41,059	-
Bir Ebeye Düşen Nüfus	<i>Population per Midwife</i>	1,545	-

(\*) Milli Savunma Bakanlığı Dahildir.

(\*) Ministry of National Defense is included

VII. BEŞ YILLIK KALKINMA PLANI'NDA SOSYAL GÜVENLİK SİSTEMİNDE BEKLENEN GELİŞMELER  
 Expected Developments at the System of Social Security at Seventh Five Year Development Plan  
 (Bin Kişi - Thousand People)

YILLAR YEARS	TOPLAM AKTİF SİGORTALI SAYISI Total Number of Active Insured	BAĞIMLI SAYISI (KİŞİ) (*) Number of Dependent (Person)	TOPLAM SİGORTALI NÜFUS (KİŞİ) Total Insured Population (Person)	TOP.NÜF.İÇİNDE SIG.ORANI (%) Ratio of Insured in the Total Pop.(%)
1995	10,208	40,831	51,039	82.1
1996	10,667	42,455	53,122	84.0
1997	11,147	44,142	55,289	86.0
1998	11,649	45,896	57,545	88.1
1999	12,173	47,718	59,891	90.3
2000	12,721	49,611	62,332	92.6

KAYNAK: DPT.

SOURCE: SPO

(\*) BAĞIMLI SAYISI: Aylık alanlar (emekli, dul, yetim ve maluliyet aylığı), aile fertleri toplamı ve bağımlı.  
 (\*) Number of dependent: Beneficiaries (retired, widow, orphan and disability beneficiaries), total of family individuals and dependent.

**YEDİNCİ BEŞ YILLIK KALKINMA PLANI'NDA NÜFUSUN YAŞ GRUPLARINA  
DAĞILIMINDA VE BAĞIMLILIK ORANLARINDA BEKLENEN GELİŞMELER**  
*Expected Developments At Dependence Ratios and Distribution of Population by Age Groups  
Seventh Five Year Development Plan*

(Bin Kişi/Thousand people)

Yaş Grupları <i>Age Groups</i>	1994		1995		1996		2000	
	Nüfus <i>Pop.</i>	%	Nüfus <i>Pop.</i>	%	Nüfus <i>Pop.</i>	%	Nüfus <i>Pop.</i>	%
0 - 14		33.0		32.3		31.7		29.6
15 - 64		62.5		63.0		63.5		64.9
65 +		4.5		4.7		4.8		5.5
4 - 6		6.5		6.3		6.2		5.8
7 - 11		11.1		10.8		10.6		9.8
12 - 14		6.7		6.6		6.5		6.0
15 - 17		6.6		6.5		6.5		6.1
18 - 21		8.2		8.2		8.3		6.1
<b>YIL ORTASI NÜFUS</b>								
<i>Mid-Year Population</i>	60,576	-	61,644	-	62,697	-	66,834	-

KAYNAK: DPT. VII.Beş Yıllık Kalkınma Planı

Source: State Planning Org. VII.Five Year Development Plan

**YEDİNCİ BEŞ YILLIK KALKINMA PLANINDA DEMOGRAFİK GÖSTERGELERDE BEKLENEN GELİŞMELER**  
*Expected Developments at the Demographic Indicators at Seventh Five Year Development Plan.*

<b>DEMOGRAFİK HIZLAR</b>	<i>Demographic Rates</i>	<b>1995</b>	<b>1996</b>	<b>2000</b>
Yıl Sonu Nüfus(bin kişi)	<i>End of year population (Thousand people)</i>	62,171	63,221	67,332
Yıl Ortası Nüfus (bin kişi)	<i>Mid-Year population (Thousand people)</i>	61,644	62,697	66,834
Nüfus Artış Hızı (Binde)	<i>Annual Rate of Pop.Growth(Per thous.)</i>	17.1	16.8	15.0
Kaba Doğum Hızı (Binde)	<i>Crude Birth Rate (Per thousand)</i>	22.4	22.0	20.5
Kaba Ölüm Hızı (Binde)	<i>Crude Death Rate (Per thousand)</i>	6.6	6.5	6.4
Bebek Ölüm Hızı (Binde)	<i>Infant Mortality Rate (Per thousand)</i>	44.4	42.2	35.3
Doğumda Yaşam Beklentisi (Yıl)	<i>Life Expectancy At Birth (Years)</i>			
Toplam	<i>Total</i>	67.9	68.2	69.1
Kadın	<i>Female</i>	70.3	70.5	71.5
Erkek	<i>Male</i>	65.7	65.9	66.9
Toplam Doğurganlık Hızı	<i>Total Fertility Rate</i>	2.62	2.55	2.33
Yıllık Doğum Sayısı (bin kişi)	<i>Num.of Annual Birth (Thousand people)</i>	1,381	1,379	1,370
Yıllık Ölüm Sayısı (bin kişi)	<i>Num.of Annual Death (Thousand people)</i>	405	408	431

KAYNAK: DPT. VII.Beş Yıllık Kalkınma Planı Nüfus Tahminleri

Source: State Planning Organization: Estimates of Population At VI. Five Year Development Plan

**TÜRKİYE NÜFUS VE SAĞLIK ARAŞTIRMASI SONUÇLARI, 1998**  
*Result of Turkish Demographic and Health Survey, 1998*

<b>ÖLÜMLER VE SAĞLIK</b>	<b>MORTALITY AND HEALTH</b>	
Bebek ölüm hızı (binde) .....	(*) ... Infant mortality rate (% 0) .....	42.7
Beş-yaş altı ölüm hızı (binde).....	(*) ... Under-five years mortality rate.....	52.1
Annenin doğum öncesi bakım aldığı doğumların yüzdesi .....	Percent of births whose mothers received antenatal care .....	67.5
Annenin gebelik sırasında 2 veya daha fazla tetanoz aşısı olduğu doğ. %si .....	Received 2 or more tetanus toxoid injections .....	29.3
Doğuma yardımcı olan kişi (Yüzde) :	(**) assisted at delivery by a:	
Hekim .....	Physician .....	40.1
Ebe/Hemşire .....	Trained midwife/nurse .....	40.5
Ara ebesi .....	Traditional birth attendant.....	10.4
Akraba/Diğer .....	Relatives/Other .....	9.0
Halen emzirilmekte olan Çocukların %'si	Percent of children	
0-1 aylık çocuklar .....	0-1 month who are breastfed .....	96.1
4-5 aylık çocuklar .....	4-5 months who are breastfed .....	82.3
10-11 aylık çocuklar .....	10-11 months who are breastfed .....	50.6

Kaynak : Sağlık Bakanlığı ve Hacettepe Üniversitesi Nüfus Etüdüleri Enstitüsü.

Source : Ministry of Health and Hacettepe University Institute of Population Studies.

(\*) : Hızlar, araştırmadan önceki 5 yıla ilişkindir. (\*) Rates are for the period 0-4 years preceding the survey

(\*\*) : Araştırmadan önceki 1-59 ay içinde meydana gelen doğumlar için hesaplanmıştır

(\*\*) : Figure includes births in the period 1-59 months preceding the survey

**TÜRKİYE NÜFUS VE SAĞLIK ARAŞTIRMASI SONUÇLARI, 1998**  
*Result of Turkish Demographic and Health Survey 1998*

(Devamı/Continued)

<b>ÖLÜMLER VE SAĞLIK</b>	(*)	<b>MORTALITY AND HEALTH</b>	
12-23 aylık çocuklardan aşıları yapılanların %si	(*)	<i>Perc. of children 12-23 months who received</i>	
BCG .....		BCG .....	88.5
DBT (üç doz) .....		DPT (three doses) .....	58.7
Polio (üç doz) .....		Polio (three doses) .....	64.4
Kızamık .....		Measles.....	78.5
Bütün aşılar .....		All vaccinations .....	45.7
Beş yaş altındaki çocuklardan (yüzde olarak):	(**)	<i>Percent of children under 5 years Who:</i>	
Araştırmadan önceki 2 haftada ishal olanlar .....		<i>Had diarrhoea in the 2 weeks preceding the survey.</i>	29.7
Kronik beslenme bozukluğu (yaşa göre kısa) olanlar..		<i>Are chronically undemourished (stunted) .....</i>	16.0
Akut beslenme bozukluğu (boya göre zayıf) olanlar ...		<i>Are acutely undemourished (wasted).....</i>	1.9

Kaynak : Sağlık Bakanlığı ve Hacettepe Üniversitesi Nüfus Etüdü Enstitüsü.

Source : Ministry of Health and Hacettepe University Institute of Population Studies.

(\*) : Aşı kartlarındaki bilgiler ve annelerin beyanlarından hesaplanmıştır.

(\*) : Based on information from vaccination records and reports of mothers.

(\*\*) : Araştırmadan önceki 1-59 ay içinde meydana gelen doğumlar için hesaplanmıştır.

(\*\*) : Figures include children born in the period 1-59 months preceding the survey

**TÜRKİYE NÜFUS VE SAĞLIK ARAŞTIRMASI SONUÇLARI, 1998**  
**Result of Turkish Demographic and Health Survey, 1998**

*(Devami/Continued)*

<b>DOĞURGANLIK</b>	<b>FERTILITY</b>	
Toplam doğurganlık hızı..... (*)	Total fertility rate.....	2.6
40-49 yaşlarındaki kadınların doğurduğu ortalama çocuk sayısı .....	Mean number of children ever born to women age 40-49.....	4.2
<b>DOĞURGANLIK TERCİHLERİ</b>	<b>DESİRE FOR CHILDREN</b>	
Halen evli kadınlardan :	Percent of currently married women who :	
Başka çocuk istemeyenlerin yüzdesi.....	Want no more children.....	66.4
Bir sonraki doğumunu en az iki yıl ertelemek isteyenlerin yüzdesi .....	Want to delay next birth at least 2 years .....	13.6
15-49 yaşlarındaki kadınların ortalama ideal çocuk sayısı .....	Mean ideal number of children among woman age 15-49.....	2.4
Son beş yıl içindeki doğumlardan :	.	
İstenmeyenlerin yüzdesi.....	Unwanted .....	18.8
Planlanmamış olanların yüzdesi.....	Mistimed .....	11.2

Kaynak : Sağlık Bakanlığı ve Hacettepe Üniversitesi Nüfus Etüdüleri Enstitüsü.

Source : Ministry of Health and Hacettepe University Institute of Population Studies.

(\*) Araştırmadan önceki iki yıl içinde 15-49 yaşlarındaki kadınların yaptıkları doğumlar.

(\*) Based on births to women 15-49 years during the period 0-2 years preceding the survey.

**TÜRKİYE NÜFUS VE SAĞLIK ARAŞTIRMASI SONUÇLARI, 1998**  
**Result of Turkish Demographic and Health Survey, 1998**

(Devamı/Continued)

AİLE PLANLAMASI KONUSUNDA BİLGİ VE KULLANIM	KNOWLEDGE AND USE OF FAMILY PLANNING	
Halen evli kadınlardan :	Percent of currently married women :	
Herhangi bir yöntem bilenlerin yüzdesi.....(*).....	Knowing any method .....	98.9
Modern yöntem bilenlerin yüzdesi.....	Knowing a modern method .....	98.7
Bir yöntem kullanmış olanların yüzdesi.....(*).....	Had ever used any method .....	84.2
Halen yöntem kullananların yüzdesi.....(*).....	Currently using any method .....	63.9
Halen evli kadınların kullandıkları yöntemler (%) :	Percent of currently married women currently using :	
Hap.....	Pill .....	4.4
RIA.....	IUD .....	19.8
İğne .....	Injection .....	0.5
Diyafram, köpük, jel.....	Diaphragm, foam, jelly .....	0.6
Kaput (Prezervatif).....	Condom .....	8.2
Tüplerin Bağlanması.....	Female sterilisation.....	4.2
Erkeğin kanallarının bağlanması.....	Male sterilisation .....	0.0
Takvim.....	Periodic abstinence .....	1.1
Geri çekme .....	Withdrawal .....	24.4
Diğer geleneksel yöntemler.....	Other traditional.....	0.6

Kaynak : Sağlık Bakanlığı ve Hacettepe Üniversitesi Nüfus Etüdü Enstitüsü.

Source : Ministry of Health and Hacettepe University Institute of Population Studies.

(\*) : Emzirme dahil edilmiştir.

(\*) Includes prolonged breastfeeding



**BAZI ÜLKELERİN TEMEL GÖSTERGELERİ**  
*Base Indicators of Selected Countries*

ÜLKELER	Countries	Toplam	Doğumda		Sağ.Prs.	Kişi Başına
		Nüfus (Bin)	Yaşam Bekl. (Yıl)	Life Expectancy at Birth (Years)	Haz.Bul. Doğ.%'sı Perc.of Births by H. pers.	GSMH (ABD \$)
		Total Population (Thousand)	1970	1998	1990-99	GNP Per Capita USA \$
		1998				1997
A.B.D.	<i>U.S.A</i>	274,028	71	77	99	29,080
Afganistan	<i>Afghanistan</i>	21,354	37	46	8	250
Almanya	<i>Germany</i>	82,133	71	77	100	28,280
Azerbaycan	<i>Azerbaijan</i>	76,692	68	70	99	510
Bulgaristan	<i>Bulgaria</i>	8,336	71	71	100	1,170
Çad	<i>Chad</i>	7,270	38	47	15	230
Çin	<i>China</i>	1,255,698	61	70	89	860
Fransa	<i>France</i>	58,683	72	78	99	26,300
Hindistan	<i>India</i>	982,223	49	63	34	370
Irak	<i>Iraq</i>	21,800	55	63	54	...
İngiltere	<i>U. Kingdom</i>	58,649	72	77	98	20,870
İran İ.C.	<i>Iran</i>	65,758	55	69	86	1,780
İsrail	<i>Israel</i>	5,984	71	78	99	16,180
İsveç	<i>Sweden</i>	8,875	74	79	100	26,210
İtalya	<i>Italy</i>	57,369	72	78	100	20,170
Japonya	<i>Japan</i>	126,281	72	80	100	38,160
Libya	<i>Liberia</i>	5,339	52	70	94	5,540
Meksika	<i>Mexico</i>	95,831	61	72	68	3,700
Mısır	<i>Egypt</i>	65,978	51	67	56	1,200
Nijerya	<i>Nigeria</i>	106,409	43	50	31	280
Pakistan	<i>Pakistan</i>	148,166	49	64	18	560
Polonya	<i>Poland</i>	38,718	70	73	99	3,590
Sudan	<i>Sudan</i>	28,292	43	55	69	260
Suriye	<i>Syria</i>	15,333	56	69	67	1,120
Türkiye	<i>Turkey</i>	64,479	56	69	81	3,130
Yunanistan	<i>Greece</i>	10,600	72	78	99	11,640

KAYNAK: Dünya Çocuklarının Durumu, 2000-UNICEF ... Elde veri yok.

Source: The State of the world's children 2000-UNICEF ....Data not available

**BAZI ÜLKELERİN ÖLÜM ORANLARI**  
*Death Ratios of Selected Countries*

ÜLKELER	Countries	Bebek Ölüm Hızı 1 Yaş.Küçük (Binde) Infant Mort.Rate Under one age (Per thousand)		5 Yaşından Küçük. Ölüm Oranı (Binde) Under 5 Ages Mortality Ratio		Anne Ölüm Oranı (Y.Binde) Maternal Mortality Ratio
		1960	1998	1960	1998	1980-98
A.B.D.	U.S.A	26	7	30	8	8
Afganistan	Afghanistan	215	165	360	257	...
Almanya	Germany	34	5	40	5	8
Azerbaycan	Azerbaijan	55	36	74	46	37
Bulgaristan	Bulgaria	49	14	70	17	15
Çad	Chad	195	118	325	198	830
Çin	China	140	38	209	47	65
Fransa	France	29	5	34	5	10
Hindistan	India	144	69	236	105	410
Irak	Iraq	117	103	171	125	...
İngiltere	U.Kingdom	23	6	27	6	7
İran İ.C.	Iran	145	29	233	33	37
İsrail	Israel	32	6	39	6	5
İsveç	Sweden	16	4	20	4	5
İtalya	Italy	44	6	50	6	7
Japonya	Japan	31	4	40	4	8
Libya	Liberia	159	20	270	24	75
Meksika	Mexico	94	28	134	34	48
Mısır	Egypt	189	51	282	69	170
Nijerya	Nigeria	123	112	207	187	...
Pakistan	Pakistan	139	95	226	136	...
Polonya	Poland	62	10	70	11	8
Sudan	Sudan	125	73	210	115	550
Suriye	Syria	136	26	201	32	110
<b>Türkiye</b>	<b>TURKEY</b>	<b>163</b>	<b>37</b>	<b>219</b>	<b>42</b>	<b>130</b>
Yunanistan	Greece	53	6	64	7	1

KAYNAK: Dünya Çocuklarının Durumu, 2000-UNICEF ... Elde veri yok.  
Source: The state of the world's children, 2000-UNICEF ....Data not available

**BAZI ÜLKELERİN TAM OLARAK BAĞIŞIKLAMA ORANLARI-1995-98**  
*Immunization Ratios of Selected Countries*

(Yuzde-Percent)

ÜLKELER	<i>Countries</i>					TETANOZ
		BCG	DTB	POLİO	KIZIMIK	(Gebe Kadınlar) Tetanus ( <i>Pregnant Women</i> )
		<i>BCG</i>	<i>DPT</i>	<i>Polio-myelitis</i>	<i>Measles</i>	
A.B.D.	<i>U.S.A</i>	...	94	84	89	...
Afganistan	<i>Afghanistan</i>	33	34	35	36	19
Almanya	<i>Germany</i>	...	95	95	88	80
Azerbaycan	<i>Azerbaijan</i>	96	97	98	98	...
Bulgaristan	<i>Bulgaria</i>	98	96	97	95	...
Çad	<i>Chad</i>	43	24	24	30	27
Çin	<i>China</i>	96	98	98	97	13
Fransa	<i>France</i>	83	96	97	97	83
Hindistan	<i>India</i>	79	73	73	66	80
Irak	<i>Iraq</i>	76	86	86	79	45
İngiltere	<i>U.Kingdom</i>	99	95	96	95	...
İran İ.C.	<i>Iran</i>	98	100	100	100	75
İsrail	<i>Israel</i>	...	93	92	94	...
İsveç	<i>Sweden</i>	12	99	99	96	...
İtalya	<i>Italy</i>	...	95	96	55	...
Japonya	<i>Japan</i>	91	100	98	94	...
Lıbya	<i>Liberia</i>	100	97	95	92	...
Meksika	<i>Mexico</i>	93	94	95	89	70
Mısır	<i>Egypt</i>	97	96	96	98	61
Nijerya	<i>Nigeria</i>	27	26	22	26	29
Pakistan	<i>Pakistan</i>	66	59	59	55	58
Polonya	<i>Poland</i>	94	95	95	91	...
Sudan	<i>Sudan</i>	81	72	69	63	55
Suriye	<i>Syrian</i>	75	97	97	97	53
<b>Türkiye</b>	<b>TURKEY</b>	<b>73</b>	<b>79</b>	<b>79</b>	<b>76</b>	<b>32</b>
Yunanistan	<i>Greece</i>	70	85	95	90	...

KAYNAK: Dünya Çocuklarının Durumu, 2000-UNICEF

Source: The state of the world's children, 2000-UNICEF

**1990-1998 NÜFUS VERİLERİ**  
**1990-1998 Population Data**

	1990 (*)	1998 (**)
Toplam Nüfus (Milyon) <i>Total population (millions).....</i>	56.5	64.8
Kentsel Nüfus (Yüzde) <i>Urban population (percent).....</i>	59	64
Doğal Artış Hızı (Yüzde) <i>Rate of natural increase (percent).....</i>	2.2	1.6
Nüfusun İkiye Katlanma Süresi (Yıl) <i>Population doubling time (years).....</i>	31.9	45
Kaba Doğum Hızı (Binde) <i>Crude birth rate (per 1000 population).....</i>	29.7	22
Kaba Ölüm Hızı (Binde) <i>Crude death rate (per 1000 population).....</i>	7.9	7
Doğuşta Yaşam Beklentisi-Erkek (Yıl) <i>Life expectancy at birth -male (years).....</i>	63	66
Doğuşta Yaşam Beklentisi-Kadın (Yıl) <i>Life expectancy at birth - female (years)....</i>	68	71

(\*) Kaynak : DIE. 1990 Genel Nüfus Sayımı Sosyal ve Ekonomik Nitelikler.

(\*) Source : State Institute of Statistic 1990 Census of Population Social and Economic Characteristics of Population.

(\*\*) Kaynak / Source : Population Reference Bureau (1998).

*Demog. Data and Estimates for the Countries and Regions of the World.*  
*Population Reference Bureau.USA.*

GENEL NÜFUS SAYIMLARINA GÖRE TÜRKİYE NÜFUSU, YILLIK ARTIŞ HIZI, YÜZÖLÇÜMÜ VE YOĞUNLUĞU  
Population, Annual Rate Of Increase, Area And Density Of Turkey by General Censuses of Population

Sayım Tarihleri Census Dates	Nüfus Population	Yıllık Nüfus Artış Hızı Annual Rate Of Increase %0	İl Sayısı Number Of Provinces	İlçe Sayısı Number Of Districts	Bucak Sayısı Number Of Sub-districts	Köy Sayısı Number Of Villages	Yüzölçümü (*) Area (KM2)	Nüfus Yoğunluğu Population Density
28. 10. 1927.....	13,648,270	-	63	328	699	39,901	762,736	18
20. 10. 1935.....	16,158,018	21.1	57	356	809	34,067	272,736	21
20. 10. 1940.....	17,820,950	19.59	63	370	890	33,134	767,119	23
21. 10. 1945.....	18,790,174	10.59	63	396	910	33,153	767,119	24
22. 10. 1950.....	20,947,188	21.73	63	422	947	33,305	767,119	27
23. 10. 1955.....	24,064,763	27.75	66	493	930	33,857	767,119	31
23. 10. 1960.....	27,754,820	28.53	67	570	893	34,548	772,091	36
24. 10. 1965.....	31,391,421	24.63	67	571	898	34,740	774,810	41
25. 10. 1970.....	35,605,176	25.19	67	572	885	35,110	774,615	46
26. 10. 1975.....	40,347,719	25.01	67	572	887	35,228	774,815	52
12. 10. 1980.....	44,736,957	20.65	67	572	887	35,268	774,815	58
20. 10. 1985.....	50,664,458	24.88	67	580	880	35,151	774,815	65
21. 10. 1990.....	56,473,035	21.71	73	829	688	35,545	774,815	73
30. 10. 1997.....	62,865,574	15.08	80	849	681	36,699	769,604	82

Kaynak : DIE

Source : State Institute of Statistic

(\*) Yüzölçümler Harita Genel Komutanlığına hesaplanmıştır. Göller hariç tutulmuştur.

The area of Turkey has been calculated by The General Commandership of Cartography . Lakes are not covered.

**BÖLGELERE GÖRE ŞEHİR VE KÖY NÜFUSLARI VE YILLIK ARTIŞ HIZI**  
Population and Annual Increase Rate of Cities And Villages by Regions

BÖLGELER Regions	Sayım Yılı / Census Year						Yıllık Nüfus Artış Hızı(%0) Annual Rate Of Increase(%0)		
	1990			1997					
	Toplam Total	Şehir Nüfusu City Population	Köy Nüfusu Village Population	Toplam Total	Şehir Nüfusu City Population	Köy Nüfusu Village Population	Toplam Total	Şehir Nüfusu City Pop.	Köy Nüfusu Village Pop.
<b>TOPLAM</b> Total	56,473,035	33,439,347	23,033,688	62,865,574	40,882,357	21,983,217	15.08	28.27	-6.57
<b>MARMARA</b> Marmara.....	13,295,607	10,175,118	3,120,489	16,186,673	12,674,940	3,511,733	27.67	30.90	16.61
<b>EGE</b> Aegean.....	7,594,977	4,343,482	3,251,495	8,452,087	5,179,203	3,272,884	15.04	24.75	0.92
<b>AKDENİZ</b> Mediterranean.....	7,026,489	4,051,596	2,974,893	8,058,311	4,936,258	3,122,053	19.27	27.78	6.79
<b>İÇ ANADOLU</b> Central Anatolia.....	9,913,306	6,412,466	3,500,840	10,580,657	7,368,215	3,212,442	9.16	19.54	-12.09
<b>KARADENİZ</b> Black Sea.....	8,136,984	3,303,663	4,833,321	7,843,966	3,768,766	4,075,200	-5.16	18.53	-24.00
<b>DOĞU ANADOLU</b> East Anatolia.....	5,346,208	2,280,046	3,066,162	5,614,907	3,028,466	2,586,441	6.90	39.93	-23.93
<b>GÜNEYDOĞU ANADOLU</b> Southeast Anatolia..	5,159,464	2,872,976	2,286,488	6,128,973	3,926,509	2,202,464	24.31	44.10	-5.27

Kaynak: DİE

Source: State Institute of Statistic

GENEL NÜFUS SAYIMLARINA GÖRE ŞEHİR VE KÖY NÜFUSLARI VE YILLIK ARTIŞ HIZI  
City And Village Population and Annual Rate of Increase by General Censuses of Population

İLLER Provinces	Sayım Yılı / Census Year						Yıllık Artış Hızı(%0) Annual Increase Rate(%0)
	1990			1997			
	Toplam Total	Şehir Nüfusu City Population	Köy Nüfusu Village Population	Toplam Total	Şehir Nüfusu City Population	Köy Nüfusu Village Population	
<b>TOPLAM</b> Total	56,473,035	33,439,347	23,033,688	62,865,574	40,882,357	21,983,217	15.08
ADANA	1,549,233	1,125,149	424,084	1,682,483	1,272,892	409,591	11.61
ADIYAMAN	513,131	222,102	291,029	678,999	394,268	284,731	39.40
AFYON	738,979	306,209	432,770	797,589	370,883	426,706	10.74
AGRI	437,093	158,758	278,335	466,058	217,919	248,139	9.03
AMASYA	359,194	162,343	196,851	346,191	182,978	163,213	-5.19
ANKARA	3,236,378	2,837,433	398,945	3,693,390	3,294,220	399,170	18.58
ANTALYA	1,132,211	602,194	530,017	1,509,616	866,529	643,087	40.46
ARTVIN	212,833	66,097	146,736	184,070	80,286	103,784	-20.42
AYDIN	824,816	384,711	440,105	899,980	465,087	434,893	12.27
BALIKESİR	974,274	468,758	505,516	1,030,978	538,222	492,756	7.96
BİLECİK	175,526	90,471	85,055	192,060	116,004	76,056	12.66
BİNGÖL	249,074	86,648	162,426	234,790	127,518	107,272	-8.31
BITLİS	330,115	142,947	187,168	339,645	198,348	141,297	4.00
BOLU	536,869	206,216	330,653	553,022	265,052	287,970	4.17
BURDUR	254,899	129,112	125,787	252,791	132,642	120,149	-1.17
BURSA	1,596,161	1,153,176	442,985	1,958,529	1,484,838	473,691	28.78
ÇANAKKALE	432,263	168,529	263,734	448,815	198,566	250,249	5.29
ÇANKIRI	249,344	104,132	145,212	248,599	117,744	130,855	-0.42
ÇORUM	608,660	253,844	354,816	578,187	289,629	288,558	-7.22
DENİZLİ	750,882	337,317	413,565	816,250	381,848	434,402	11.74
DIYARBAKIR	1,096,447	594,852	501,595	1,282,678	832,605	450,073	22.07
EDİRNE	404,599	210,421	194,178	398,125	225,266	172,859	-2.27
ELAZIG	498,225	274,045	224,180	518,360	334,155	184,205	5.57
ERZİNCAN	299,251	144,144	155,107	280,118	158,902	121,216	-9.29

kaynak:DİE

Source: State Institute of Statistic

**GENEL NÜFUS SAYIMLARINA GÖRE ŞEHİR VE KÖY NUFUSLARI VE YILLIK ARTIŞ HIZI**  
 City And Village Population and Annual Rate of Increase by General Censuses of Population

ILLER Provinces	Sayım Yılı / Census Year						Yıllık Artış Hızı(%0) Annual Increase Rate(%0)
	1990			1997			
	Toplam Total	Şehir Nufusu City Population	Köy Nufusu Village Population	Toplam Total	Şehir Nufusu City Population	Köy Nufusu Village Population	
ERZURUM	848,201	400,983	447218	873.289	511,901	361388	4.10
ESKİŞEHİR	641,301	477,436	163865	660,843	518,643	142200	4.22
GAZİANTEP	1,010,396	738,245	272151	1,127,686	866,567	261119	15.45
GİRESÜN	499,617	222,123	277494	460,805	239,006	221799	-11.37
GUMUŞHANE	168,845	58,996	109849	153,990	63,169	90821	-12.95
HAKKARI	172,479	71,522	100957	219,345	128,804	90541	33.81
HATAY	1,109,754	531,707	578047	1,197,139	591,485	605654	10.66
İSPARTA	434,771	229,796	204,975	461,571	266,934	194,637	8.41
İÇEL	1,267,253	788,576	478,677	1,508,232	955,563	552,669	24.49
İSTANBUL	7,195,773	6,779,594	416,179	9,198,809	8,506,026	692,783	34.54
İZMİR	2,694,770	2,137,422	557,348	3,114,859	2,544,363	570,496	20.38
KARS	349,834	129,994	219,840	322,973	149,147	173,826	-11.24
KASTAMONI	423,206	148,861	274,345	363,700	157,616	206,084	-21.31
KAYSERİ	943,774	606,001	337,773	974,035	681,791	292,244	4.44
KIRKLARELİ	309,512	149,532	159,980	318,866	176,270	142,596	4.19
KİRŞEHİR	256,684	126,745	129,939	241,507	140,060	101,447	-8.57
KOCAELİ	920,869	513,540	407,329	1,177,379	629,333	548,046	34.56
KONYA	1,752,658	963,128	789,530	1,931,773	1,140,016	791,757	13.69
KUTAHYA	577,905	242,560	335,345	639,629	309,201	330,428	14.27
MALATYA	702,055	372,099	329,956	815,105	509,693	305,412	21.00
MANİSA	1,154,418	590,374	564,044	1,232,015	696,026	535,989	9.15
K. MARAŞ	894,264	407,215	487,049	1,008,107	551,853	456,254	16.85
MARDİN	558,275	249,032	309,243	646,826	362,434	284,392	20.71
MUĞLA	562,809	198,080	364,729	640,011	240,605	399,406	18.08
MUŞ	376,543	103,089	273,454	422,247	153,019	269,228	16.11
NEVŞEHİR	289,509	112,955	176,554	287,866	123,813	164,053	-0.80
NİĞDE	301,691	97,286	204,405	315,925	119,297	196,628	6.48
ORDU	826,886	342,292	484,594	840,148	393,963	446,185	2.24



**GENEL NÜFUS SAYIMLARINA GÖRE ŞEHİR VE KÖY NÜFUSLARI VE YILLIK ARTIŞ HIZI**  
City And Village Population and Annual Rate of Increase by General Censuses of Population

İLLER Provinces	Sayım Yılı / Census Year						Yıllık Artış Hızı(%0) Annual Increase Rate(%0)
	1990			1997			
	Toplam Total	Şehir Nüfusu City Population	Köy Nüfusu Village Population	Toplam Total	Şehir Nüfusu City Population	Köy Nüfusu Village Population	
RİZE	348,776	133,370	215,406	325,581	172,662	152,919	-9.68
SAKARYA	683,281	295,625	387,656	731,800	331,431	400,369	9.65
SAMSUN	1,161,207	526,542	634,665	1,153,763	590,399	563,364	-0.90
SIIRT	243,435	110,221	133,214	262,371	158,831	103,540	10.54
SINOP	265,153	86,441	178,712	214,925	87,485	127,440	-29.54
SIVAS	766,821	384,832	381,989	698,019	395,461	302,558	-13.22
TEKİRDAĞ	468,842	258,440	210,402	567,396	358,878	208,518	26.84
TOKAT	718,809	308,999	409,810	695,862	335,060	360,802	-4.56
TRABZON	795,849	316,004	479,845	846,876	419,867	427,009	8.74
TUNCELİ	133,584	50,799	82,785	86,268	55,405	30,863	-61.50
Ş.ÜRFA	1,001,455	551,614	449,841	1,303,589	784,901	518,688	37.09
UŞAK	290,398	146,809	143,589	311,754	171,190	140,564	9.98
VAN	637,433	259,113	378,320	762,719	381,060	381,659	25.24
YOZGAT	579,150	208,872	370,278	599,690	266,013	333,677	4.90
ZONGULDAK	653,739	234,109	419,630	612,722	239,186	373,536	-9.11
AKSARAY	330,569	144,217	186,352	347,163	169,078	178,085	6.89
BAYBURT	107,330	41,295	66,035	99,638	47,007	52,631	-10.46
KARAMAN	215,181	106,051	109,130	224,303	131,556	92,747	5.84
KIRIKKALE	350,246	243,378	106,868	357,544	270,523	87,021	2.90
BATMAN	344,121	194,427	149,694	400,380	273,095	127,285	21.30
SIRNAK	262,006	125,264	136,742	316,536	187,032	129,504	28.38
BARTIN	205,834	43,662	162,172	187,008	45,434	141,574	-13.49
ARDAHAN	169,720	34,038	135,682	128,606	33,759	94,847	-39.02
IGDIR	142,601	51,867	90,734	145,384	68,836	76,548	2.72
YALOVA	134,507	87,032	47,475	163,916	110,106	53,810	27.81
KARABUK	244,177	152,469	91,708	227,478	159,967	67,511	-9.96
KILIS	130,198	87,219	42,979	109,908	66,776	43,132	-23.83
OSMANIYE	384,104	237,847	146,257	438,372	298,360	140,012	18.59

**1997 GENEL NÜFUS SAYIMINA GÖRE BÖLGE VE İL NÜFUSLARI**  
Population of Regions and Provinces by Census of Population 1997.

İLLER Provinces	Toplam Nüfus	Şehir Nüfusu City Population		Köy Nüfusu Village Population		Yüz- ölçümü (KM2) (*)	Nüfus Yoğunl. Pop. Density	Yıllık Nüf.Artış Hızı(%) Annual Rate of Increase
	Total Population	Nüfus Population	%	Nüfus Population	%	Area		
<b>TÜRKİYE</b> Turkey	62,865,574	40,882,357	65.0	21,983,217	35.0	769,604	82	15.08
<b>MARMARA-</b> <i>Marmara</i>								
<b>TOPLAM</b>	16,186,673	12,674,940	78.3	3,511,733	21.7	72,115	224	27.67
BALIKESİR	1,030,978	538,222	52.2	492,756	47.8	14,299	72	7.96
BİLECİK	192,060	116,004	60.4	76,056	39.6	4,302	45	12.66
BURSA	1,958,529	1,484,838	75.8	473,691	24.2	10,422	188	28.78
ÇANAKKALE	448,815	198,566	44.2	250,249	55.8	9,933	45	5.29
EDİRNE	398,125	225,266	56.6	172,859	43.4	6,074	66	-2.27
İSTANBUL	9,198,809	8,506,026	92.5	692,783	7.5	5,196	1,770	34.54
KIRKLARELİ	318,866	176,270	55.3	142,596	44.7	6,278	51	4.19
KOCAELİ	1,177,379	629,333	53.5	548,046	46.5	3,612	326	34.56
SAKARYA	731,800	331,431	45.3	400,369	54.7	4,838	151	9.65
TEKİRDAĞ	567,396	358,878	63.3	208,518	36.7	6,313	90	26.84
YALOVA	163,916	110,106	67.2	53,810	32.8	848	193	27.81
<b>EGE -</b> <i>Aegean</i>								
<b>TOPLAM</b>	8,452,087	5,179,203	61.3	3,272,884	38.7	89,134	95	15.04
AFYON	797,589	370,883	46.5	426,706	53.5	14,314	56	10.74
AYDIN	899,980	465,087	51.7	434,893	48.3	7,851	115	12.27
DENİZLİ	816,250	381,848	46.8	434,402	53.2	11,692	70	11.74
İZMİR	3,114,859	2,544,363	81.7	570,496	18.3	12,012	259	20.38
KÜTAHYA	639,629	309,201	48.3	330,428	51.7	11,977	53	14.27
MANİSA	1,232,015	696,026	56.5	535,989	43.5	13,096	94	9.15
MUĞLA	640,011	240,605	37.6	399,406	62.4	12,851	50	18.08
UŞAK	311,754	171,190	54.9	140,564	45.1	5,341	58	9.98

Kaynak: DİE

Source: State Institute of Statistic

1997 GENEL NÜFUS SAYIMINA GÖRE BÖLGE VE İL NÜFUSLARI  
Population Of Regions and Provinces by Census of Population 1997.

(Devamı) (continued)

İLLER Provinces	Toplam Nüfus		Şehir Nüfusu City Population		Köy Nüfusu Village Population		Yüz- Öçümü (KM2) (* )	Nüfus Yoğunl. Pop. Density	Yıllık Nüf.Arıtış Hızı(%0) Annual Rate of Increase
	Total Population	Nüfus Population	%	Nüfus Population	%				
<b>AKDENİZ-</b>	<i>Mediterranean</i>								
<b>TOPLAM</b>	8,058,311	4,936,258	61.3	3,122,053	38.7	88,537	91	19.27	
ADANA	1,682,483	1,272,892	75.7	409,591	24.3	13,915	121	11.61	
ANTALYA	1,509,616	866,529	57.4	643,087	42.6	20,723	73	40.46	
BURDUR	252,791	132,642	52.5	120,149	47.5	6,840	37	-1.17	
HATAY	1,197,139	591,485	49.4	605,654	50.6	5,828	205	10.66	
ISPARTA	461,571	266,934	57.8	194,637	42.2	8,276	56	8.41	
İÇEL	1,508,232	955,563	63.4	552,669	36.6	15,485	97	24.49	
K.MARAŞ	1,008,107	551,853	54.7	456,254	45.3	14,346	70	16.85	
OSMANIYE	438,372	298,360	68.1	140,012	31.9	3,124	140	18.59	
<b>İÇ ANADOLU</b>	<i>-Central Anetolia</i>								
<b>TOPLAM</b>	10,580,657	7,368,215	69.6	3,212,442	30.4	184,421	57	9.16	
ANKARA	3,693,390	3,294,220	89.2	399,170	10.8	24,521	151	18.58	
ÇANKIRI	248,599	117,744	47.4	130,855	52.6	7,490	33	-0.42	
ESKİŞEHİR	660,843	518,643	78.5	142,200	21.5	13,841	48	4.22	
KAYSERİ	974,035	681,791	70.0	292,244	30.0	17,043	57	4.44	
KIRŞEHİR	241,507	140,060	58.0	101,447	42.0	6,352	38	-8.57	
KONYA	1,931,773	1,140,016	59.0	791,757	41.0	38,873	50	13.69	
NEVŞEHİR	287,866	123,813	43.0	164,053	57.0	5,379	54	-0.80	
NİĞDE	315,925	119,297	37.8	196,628	62.2	7,352	43	6.48	
SİVAS	698,019	395,461	56.7	302,558	43.3	28,549	24	-13.22	
YOZGAT	599,690	266,013	44.4	333,677	55.6	14,072	43	4.90	
AKSARAY	347,163	169,078	48.7	178,085	51.3	7,570	46	6.89	
KARAMAN	224,303	131,556	58.7	92,747	41.3	8,845	25	5.84	
KIRIKKALE	357,544	270,523	75.7	87,021	24.3	4,534	79	2.90	

1997 GENEL NÜFUS SAYIMINA GÖRE BÖLGE VE İL NÜFUSLARI  
Population Of Regions and Provinces by Census of Population 1997.

(Devamı / (continued))

İLLER Provinces	Toplam Nüfus	Şehir Nüfusu City Population		Köy Nüfusu Village Population		Yüz- ölçümü (KM2) (*)	Nüfus Yoğunl. Pop. Density	Yıllık Nüf.Arış Hızı(%0) Annual Rate of Increase
	Total Population	Nüfus Population	%	Nüfus Population	%	Area	Pop. Density	Rate of Increase
<b>KARADENİZ - Black Sea</b>								
<b>TOPLAM</b>	7,843,966	3,768,766	48.0	4,075,200	52.0	115,760	68	-5.16
AMASYA	346,191	182,978	52.9	163,213	47.1	5,690	61	-5.19
ARTVIN	184,070	80,286	43.6	103,784	56.4	7,367	25	-20.42
BOLU	553,022	265,052	47.9	287,970	52.1	10,887	51	4.17
ÇORUM	578,187	289,629	50.1	288,558	49.9	12,792	45	-7.22
GİRESUN	460,805	239,006	51.9	221,799	48.1	6,832	67	-11.37
GÜMÜŞHANE	153,990	63,169	41.0	90,821	59.0	6,437	24	-12.95
KASTAMONU	363,700	157,616	43.3	206,084	56.7	13,152	28	-21.31
ORDU	840,148	393,963	46.9	446,185	53.1	5,952	141	2.24
RİZE	325,581	172,662	53.0	152,919	47.0	3,922	83	-9.68
SAMSUN	1,153,763	590,399	51.2	563,364	48.8	9,083	127	-0.90
SINOP	214,925	87,485	40.7	127,440	59.3	5,792	37	-29.54
TOKAT	695,862	335,060	48.2	360,802	51.8	9,958	70	-4.56
TRABZON	846,876	419,867	49.6	427,009	50.4	4,664	182	8.74
ZONGULDAK	612,722	239,186	39.0	373,536	61.0	3,304	185	-9.11
BAYBURT	99,638	47,007	47.2	52,631	52.8	3,739	27	-10.46
BARTIN	187,008	45,434	24.3	141,574	75.7	2,080	90	-13.49
KARABÜK	227,478	159,967	70.3	67,511	29.7	4,109	55	-9.96
<b>DOĞU ANADOLU - East Anatolia</b>								
<b>TOPLAM</b>	5,614,907	3,028,466	53.9	2,586,441	46.1	144,444	39	6.90
AĞRI	466,058	217,919	46.8	248,139	53.2	11,470	41	9.03
BİNGÖL	234,790	127,518	54.3	107,272	45.7	8,254	28	-8.31
BITLİS	339,645	198,348	58.4	141,297	41.6	7,021	48	4.00
ELAZIĞ	518,360	334,155	64.5	184,205	35.5	8,455	61	5.57

1997 GENEL NÜFUS SAYIMINA GÖRE BÖLGE VE İL NÜFUSLARI  
Population Of Regions and Provinces by Census of Population 1997.

(Devamı / Continued)

İLLER Provinces	Toplam Nüfus	Şehir Nüfusu City Population		Köy Nüfusu Village Population		Yüz- ölçümü (KM2) (* )	Nüfus Yoğunl. Pop. Density	Yıllık Nüf.Arıtış Hızı(%0) Annual Rate of Increase
	Total Population	Nüfus Population	%	Nüfus Population	%	Area	Pop. Density	Rate of Increase
ERZİNCAN	280,118	158,902	56.7	121,216	43.3	11,619	24	-9.29
ERZURUM	873,289	511,901	58.6	361,388	41.4	25,323	34	4.10
HAKKARI	219,345	128,804	58.7	90,541	41.3	7,179	31	33.81
KARS	322,973	149,147	46.2	173,826	53.8	10,126	32	-11.24
MALATYA	815,105	509,693	62.5	305,412	37.5	11,777	69	21.00
MUŞ	422,247	153,019	36.2	269,228	63.8	8,059	52	16.11
TUNCELİ	86,268	55,405	64.2	30,863	35.8	7,432	12	-61.50
VAN	762,719	381,060	50.0	381,659	50.0	19,299	40	25.24
ARDAHAN	128,606	33,759	26.2	94,847	73.8	4,842	27	-39.02
İĞDIR	145,384	68,836	47.3	76,548	52.7	3,588	41	2.72
<b>GÜNEYDOĞU ANADOLU-</b>		<i>Southeast Anatolia</i>						
<b>TOPLAM</b>	<b>6,128,973</b>	<b>3,926,509</b>	<b>64.1</b>	<b>2,202,464</b>	<b>35.9</b>	<b>75,193</b>	<b>82</b>	<b>24.31</b>
ADİYAMAN	678,999	394,268	58.1	284,731	41.9	7,033	97	39.40
DIYARBAKIR	1,282,678	832,605	64.9	450,073	35.1	15,058	85	22.07
GAZİANTEP	1,127,686	866,567	76.8	261,119	23.2	6,819	165	15.45
MARDİN	646,826	362,434	56.0	284,392	44.0	8,806	73	20.71
SİİRT	262,371	158,831	60.5	103,540	39.5	5,473	48	10.54
Ş.URFA	1,303,589	784,901	60.2	518,688	39.8	18,765	69	37.09
BATMAN	400,380	273,095	68.2	127,285	31.8	4,659	86	21.30
ŞIRNAK	316,536	187,032	59.1	129,504	40.9	7,152	44	28.38
KİLİS	109,908	66,776	60.8	43,132	39.2	1,428	77	-23.83

(\* ) Yüzölçümler Harita Genel Komutanlığınca hesaplanmıştır.

(\* ) The area of Turkey has been calculated by the General Commandership of Cartography.

**SAĞLIK BAKANLIĞI BÜTÇESİNİN GSMH İÇİNDEKİ PAYI**

Portion of the Budget of Ministry of Health in GNP

(MilyarTL./ Billion TL.)

YIL	GSMH	SB BÜTÇESİ	
Years	GNP	Budget of Ministry of Health	%
1980	5,303	31.82	0.60
1985	35,350	137.46	0.39
1986	51,185	193.76	0.38
1987	75,019	304.42	0.41
1988	129,175	564.99	0.44
1989	230,370	899.00	0.39
1990	397,178	2,633.22	0.66
1991	634,431	4,433.76	0.70
1992	1,103,843	9,783.01	0.89
1993	1,929,250	18,184.91	0.94
1994	3,887,903	30,639.33	0.79
1995	7,854,887	48,741.55	0.62
1996	14,978,067	98,064.40	0.65
1997	29,054,455	204,499.28	0.70
1998	49,078,785	390,891.70	0.80
1999	83,124,000	663,123.50	0.80
2000 *	124,967,000	1,059,825.00	0.85

(\*) GSMH; DPT tahmini 2000 Yılı Programı

(\*) GNP; Estimates of SPO

Not : 1)-Sağlık Bakanlığında 3418 Sayılı Kanun geliri hariçtir.

Income of Law No: 3418 at Ministry of Health is excluded

2)-Yeni GSMH Serisine Göre (Cari Fiyatlarla)

By New GNP Series.

**SAĞLIK BAKANLIĞI BÜTÇESİNİN DEVLET BÜTÇESİNE ORANI***Ratio of Budget of Ministry of Health To Budget State**(BIN TL. / Thousand TL.)*

YIL Years	DEVLET BÜTÇESİ Budget of State	BAKANLIK BÜTÇESİ Budget of Minis. of Health	BAK.BÜT.
			DEV.BÜT.OR.(%) Ratio of Budget of Minis. of Health To Budget of State
1923	137,333	3,038	2.21
1925	183,932	4,860	2.64
1930	222,646	4,502	2.02
1935	190,011	4,820	2.54
1940	268,476	8,185	3.05
1945	603,404	18,809	3.12
1950	1,487,208	60,615	4.08
1955	2,940,727	152,463	5.18
1960	7,266,965	382,762	5.27
1965	14,421,419	590,950	4.10
1970	28,860,265	888,080	3.08
1975	107,680,514	3,815,161	3.54
1980	756,687,182	31,822,605	4.21
1985	5,412,082,049	137,462,333	2.54
1990	63,925,354,000	2,633,217,000	4.12
1991	105,207,150,000	4,433,762,000	4.21
1992	207,545,328,000	9,783,005,000	4.71
1993	398,710,000,000	18,184,911,000	4.56
1994	823,396,387,000	30,639,327,000	3.72
1995	1,335,978,053,000	49,417,951,000	3.70
1996	3,558,506,822,000	98,064,401,000	2.76
1997	6,344,685,500,000	204,499,276,000	3.22
1998	14,753,000,000,000	390,891,701,000	2.65
1999	23,570,000,000,000	663,123,501,000	2.81
2000	46,843,000,000,000	1,059,825,001,000	2.26

Not : Sağlık Bakanlığında 3418 Sayılı Kanun geliri hariçtir.

Note: Income of Law No: 3418 at Ministry of Health is excluded

**SAĞLIK BAKANLIĞI ve BAĞLI KURULUŞUNA VERİLEN ÖDENEKLER, 2000**  
*Funds Given to Ministry of Health and The Related Establishment, 2000*

(Milyon TL./Million TL)

<b>HARCAMA KALEMİ</b>	<b><i>Expenditure</i></b>	<b>SAĞLIK BAKANLIĞI <i>Ministry of Health (*)</i></b>	<b>HUD.ve SAH. SAĞ.GEN.MD. <i>Gn.Dir.of Border Marine Health</i></b>
Personel Giderleri	<i>Personnel Expenditures</i>	830,000,000	1,400,000
Diğer Cari Giderler	<i>Other Current Expenditures</i>	55,000,000	225,000
<b>Cari Toplamı</b>	<b><i>Total Current</i></b>	<b>885,000,000</b>	<b>1,625,000</b>
Yatırım Harcamaları	<i>Investment Expenses</i>	76,445,000	18,899,000
Transfer Harcamaları	<i>Transfer Expenses</i>	98,380,001	70,000
<b>Toplam</b>	<b><i>Total</i></b>	<b>1,059,825,001</b>	<b>20,594,000</b>
Özelleştirme Geliri	<i>Income of Privatization</i>	-	-
3418 Say. Kanun Geliri	<i>Income of Law No: 3418</i>	88,670,000	-
<b>GENEL TOPLAM</b>	<b><i>General Total</i></b>	<b>1,148,495,001</b>	<b>20,594,000</b>

(\*) : 1) Etüd-Proje yatırımlarda gösterilmiştir.

2) Kamulaştırma ödeneği transferlerde gösterilmiştir.

3) Yüksek İhtisas Hastanesi Personel ve Yatırım ödeneği transferlerde gösterilmiştir.



**SAĞLIK BAKANLIĞI 2000 YILI BÜTÇESİNİN BİRİMLERE DAĞILIMI (\*)**  
**Distribution of Budget of 2000 by Units at Ministry of Health (\*)**

(Milyon TL./ Million TL.)

BİRİMLER	Units	TOPLAM	%	PERSONEL GİDERLERİ Personnel Expenditures	DİĞER CARİ HARCAMALAR Other Current Expenses	YATIRIMLAR Investments	TRANS-FERLER Transfers
<b>TOPLAM</b>	<b>TOTAL</b>	<b>1,059,825,001</b>	<b>100</b>	<b>830,325,000</b>	<b>55,000,000</b>	<b>77,445,000</b>	<b>97,055,001</b>
İst. Yönetim	Top Administration	256,204	0.02	180,296	74,431	-	1,477
APK. Kur. Başk.	Res. Plan. Coord. Coun	1,409,562	0.13	450,606	958,343	-	613
Hukuk Müşavirliği	Legal Consultancy	104,136	0.01	101,048	2,698	-	390
Basın ve Halk. İliş. Müş.	Press Public Rel. consult.	20,149	0.00	17,823	2,326	-	-
Savunma Sekreterliği	Civil Defence Secr	168,470	0.02	166,993	1,468	-	9
Teftiş Kurulu Başkanlığı	Dep. of Inspection	747,312	0.07	671,122	74,700	-	1,490
AT. Koor. Dai. Başkanlığı	Dep. of Europ. Comm. Coord.	107,782	0.01	93,379	14,300	-	103
İdari ve Mali İşl. Dai. Bşk.	Dep. Adm. Finan. Affairs	28,547,596	2.69	8,329,199	3,667,701	13,209,000	3,341,696
Personel Genel Müd.	Gn. Dir. of Personnel	1,277,088	0.12	1,211,873	63,738	-	1,477
Diş İliş. Dairesi Bşk.	Dep. of External Affairs	1,544,361	0.15	275,568	23,716	-	1,245,077
İlaç ve Ecz. Gn. Müd.	Gn. Dir. of Pharm. -Pharm	549,080	0.05	472,100	25,900	-	51,080
Sağlık Eğit. Genel Müd.	Gn. Dir. of Health Education	44,071,642	4.16	34,641,208	2,365,845	7,000,000	64,589

(\*) 3418 Sayılı Kanun Geliri Hariç.

(\*) Income of law No: 3418 is excluded

**SAĞLIK BAKANLIĞI 2000 YILI BÜTÇESİNİN BİRİMLERE DAĞILIMI (\*) (Devamı)**  
**Distribution of Budget of 2000 by Units at Ministry of Health (\*) (Continued)**

(Milyon TL./ Million TL.)

BİRİMLER	Units	TOPLAM	%	PERSONEL	DİĞER CARİ	YATIRIMLAR	TRANS- FERLER
				GİDERLERİ	HARCAMALAR		
		Total		Personnel Expenditures	Other Current Expenses	Investments	Transfers
Tem.Sağ.Hız.Gen.Müd.	Gn.Dir.of Prim.Health Care	345,593,328	32.61	311,637,066	22,422,250	11,200,000	334,012
Kanser Savaş Dai.Başk.	Dep.of Cancer Control	151,242	0.01	73,770	27,300	50,000	172
Verem Savaş Dai.Başk.	Department of TBC control	18,232,813	1.72	13,230,541	4,177,400	564,000	260,872
Sıtma Savaş Dai.Başk.	Dep.of Malaria Control	19,562,996	1.85	18,484,606	1,017,518	50,000	10,872
AÇSAP Genel Müd.	Gn.Dir.of MCH/FP	23,378,544	2.21	18,903,211	3,654,400	807,000	13,933
R.Saydam Hıfz.Mrk.Bşk.	R.Saydam Inst.of Hygiene	10,986,440	1.04	5,989,447	1,565,351	3,416,000	15,642
Tedavi Hız.Gn.Müd.	Gen.Dir.of Curative serv.	550,783,256	51.97	415,070,144	14,860,615	29,141,000	91,711,497
Sağlık Projesi Yat.	Investments of Health Proj.	900,000	0.08	-	-	900,000	-
D. Bank. Dest. Proj. Hiz.	World Bank Supp.Proj.serv.	10,001,000	0.94	-	-	10,001,000	-
Temel Sağlık Hız. Prj.	Prj.of Primary Health Serv.	107,000	0.01	-	-	107,000	-
Yük.İhtisas Hastanesi	Yüksek İhtisas Hospital	1,325,000	0.13	325,000	-	1,000,000	-

(\*) 3418 Sayılı Kanun Geliri Hariç.

(\*) Income of law No: 3418 is excluded

**SAĞLIK BAKANLIĞI 2000 YILI YATIRIM ÖDENEĞİNİN BİRİMLERE DAĞILIMI**  
Distribution of Investment Fund of 2000 at Ministry of Health by units,

(Milyar TL./ Billion TL.)

BİRİMLER	Units	TOPLAM Total	ETÜD PROJE Research Project	TAŞIT ALIM Vehicle buying	MAKİNA	YAPI TESİS Buildings Installations	BÜYÜK ONARIM Repairment works	KAMULAŞ TIRMA Expro- piation
					TECHİZAT ALIMLARI Purchase of machinery equipment			
<b>TOPLAM</b>	<b>Total</b>	<b>79,245</b>	<b>300</b>	<b>2,890</b>	<b>16,756</b>	<b>38,149</b>	<b>19,350</b>	<b>1,800</b>
Tedavi Hizmetleri Ytr.	Investment of Curative Services	29,134	20	0	6,510	18,604	4,000	0
Temel Sağ.Hız.m.Gn.Md.	Gn.Dir.of Primary Health Care	11,200	0	0	3,500	7,700	0	0
AÇSAP Yatırımları	Investments of MCH/FP	800	0	0	500	300	0	0
Verem Savaş Daire Bşk.	Dep.of TBC Control	550	0	0	350	200	0	0
Sıtma Savaş Daire Bşk.	Department of Malaria Control	50	0	0	50	0	0	0
Kanserle Savaş Dai. Bşk.	Department of Cancer Control	50	0	0	50	0	0	0
Destek Hizm.Yatırımları	Investment of Supporting Services	15,009	0	2,750	350	109	10,000	1,800
Yüksek İhtisas Hastanesi	Yüksek İhtisas Hospital	1,000	0	0	700	300	0	0
Eğitim Hizm.Yatırımı	Investment of Educational Services	7,000	0	0	1,250	5,000	750	0
Ürt.Arş.Teşh.Kont.H.Ytr.	Inv.Product Research Recagn.Cont.S	3,444	45	140	1,000	959	1,300	0
Sağlık Projesi Yatırımı	Investment of Health Project	1,007	117	0	250	490	150	0
Dış Kredi(Ted.Hiz.Gn.Md.)	Foreign Credit (Curative Services)	9,008	0	0	2,006	4,002	3,000	0
Dun.Bnk.Prj.Hizmetleri	World Bank Project Services	993	118	0	240	485	150	0

**SAĞLIK BAKANLIĞI 2000 YILI BÜTÇESİNİN HARCAMA KALEMLERİNE DAĞILIMI**  
*Distribution of Budget of 2000 at Ministry of Health by Expenditure Units*

(Milyon TL / Million TL)

<b>HARCAMA KALEMİ</b>	<i>Expenditure Units</i>	<b>1999 YILI BÜTÇESİ</b>	<b>2000 YILI TEKLİFİ</b>	<b>2000 YILI VERİLEN</b>
		<i>Budget of 1998</i>	<i>Proposal of 1999</i>	<i>Paid in 1999</i>
100 Aylıklar	<i>Salaries</i>	533,950,000	649,405,789	830,000,000
200 Yolluklar	<i>Travelling Expenses</i>	2,957,950	25,295,646	4,737,000
300 Hizmet Alımları	<i>Service Capacity</i>	7,272,350	58,529,868	5,601,000
400 Tük.Mal.ve Malz.Alım.	<i>Purc. of Consumption Properties</i>	28,375,985	81,785,917	44,415,500
500 Demirbaş Alımları	<i>Purchase of Inventory</i>	343,365	7,396,935	518,500
600 Mak.Teçh.ve Taşıtlı Alım.	<i>Purchase of Machinery, Equipment</i>	6,873,000	187,829,148	18,946,000
700 Yapı Tes.-B.Onarım Gid.	<i>Exp.Building,Installat.Large Repairs</i>	33,666,000	349,458,751	57,199,000
800 Diğer Ödemeler	<i>Other Payments</i>	21,350	213,462	28,000
900 Transferler	<i>Transfers</i>	49,663,501	390,545,195	98,380,001
<b>TOPLAM</b>	<b>Total</b>	<b>663,123,501</b>	<b>1,750,460,711</b>	<b>1,059,825,001</b>
Özelleştirme Geliri	<i>Income of Privatization</i>	-	-	-
3418 Sayılı Kanun Geliri	<i>Income of Law No 3418</i>	53,800,000	-	88,670,000
<b>GENEL TOPLAM</b>	<b>General Total</b>	<b>716,923,501</b>	<b>1,750,460,711</b>	<b>1,148,495,001</b>

(\*) Etüd Proje ilave edilmiştir. / *Research Project is added*

**SAĞLIK BAKANLIĞI 1999-2000 YILLARI YATIRIM HARC. KARŞILAŞTIRILMASI**  
**Comparison of Investment Expenses of 1999-2000 at Ministry of Health**

*(Milyon TL / Million TL)*

<b>HARCAMA KALEMİ</b>	<i>Expenditure Units</i>	<b>ÖDENEK</b>		<b>ARTIŞ %</b>
		<i>Appropriation</i>		<i>Percentage</i>
		<b>1999</b>	<b>2000</b>	<i>of Increase</i>
310 Etüd-Proje	<i>Research Project</i>	3,971,000	300,000	-92.4
610 Taşıt Alımları	<i>Purchase of Vehicles</i>	1,300,000	2,890,000	122.3
620 Mak.Teç.Alm.	<i>Purchase of Machin.Equip.</i>	5,773,000	16,756,000	190.2
710 Yapı-Tesis	<i>Buildings Installations</i>	26,836,000	38,149,000	42.2
710 Büyük Onarım	<i>Large Repairs</i>	6,930,000	19,350,000	179.2
910 Kamulaştırma	<i>Expropriation</i>	1,200,000	1,800,000	50.0
<b>TOPLAM</b>	<b>Total</b>	<b>46,010,000</b>	<b>79,245,000</b>	<b>72.2</b>
3418 S.K.Geliri	<i>From inc. of Law No:3418</i>	53,800,000		-100.0
<b>GENEL TOPLAM</b>	<b>General Total</b>	<b>99,810,000</b>	<b>79,245,000</b>	<b>-20.6</b>

NOT:3418 Sayılı Kanun Gelirinden verilen ödenekler toplam olarak verilmiştir.

Note:Funds delivered from income of Law No: 3418 are totally given

**3418 S.K.GELİRİNDEN YATIRIMA AYRILAN ÖDENEKLERİN HARCAMA KALEMLERİNE DAĞILIMI**

*Distribution of Funds Taken From in Comes of Low No: 3418 for Investments by Expenditure Units*

*(Milyon TL / Million TL)*

<b>HARCAMA KALEMİ</b>	<i>Expenditure Units</i>	<b>ÖDENEK</b>		<b>ARTIŞ %</b>
		<i>Appropriation</i>		<i>Percentage</i>
		<b>1999</b>	<b>2000</b>	<i>of Increase</i>
310 Etüd-Proje	<i>Research Project</i>	...	...	-
610 Taşıt Alımları	<i>Purchase of Vehicles</i>	...	2,750,000	-
620 Mak.Teç.Alm.	<i>Purchase of Machin.Equip.</i>	...	10,000,000	-
710 Yapı-Tesis	<i>Buildings Installations</i>	...	50,000,000	-
710 Büyük Onarım	<i>Large repairs</i>	...	25,920,000	-
<b>TOPLAM</b>	<b>Total</b>	<b>53,800,000</b>	<b>88,670,000</b>	<b>64.8</b>

**TÜRKİYE SAĞLIK PERSONELİ**  
*Health Personnel in Turkey*

Personelin Unvanı	Personnel Title	Yıl /			Years			
		1992	1993	1994	1995	1996	1997	1998
Hekim	<i>Physician</i>	56,985	61,050	65,832	69,349	70,947	73,659	77,344
Uzman	<i>Specialist</i>	25,587	26,322	27,564	29,846	31,126	32,511	34,189
Pratisyen	<i>Practitioner</i>	31,398	34,728	38,268	39,503	39,821	41,148	43,155
Diş Hekimi	<i>Dentist</i>	10,703	11,069	11,457	11,717	12,406	12,737	13,421
Eczacı	<i>Pharmacist</i>	16,593	17,696	18,366	19,090	19,681	20,557	21,441
Sağlık Memuru	<i>Sanitarian</i>	24,160	28,776	30,811	39,342	39,165	39,658	41,461
Hemşire	<i>Nurse</i>	50,456	54,268	56,280	64,243	64,526	67,265	69,146
Ebe	<i>Midwife</i>	35,096	36,263	35,604	39,551	38,945	40,230	41,059

**TÜRKİYE SAĞLIK PERSONELİNİN KURUMLARA DAĞILIMI, 1998**  
*Distribution of Health Personnel by Establishments in Turkey, 1998*

PERSONELİN UNVANI	Personnel Title	TOPLAM Total	1 PRS. DÜŞ.	SAĞLIK BAKANLIĞI		SSK	ÜNİVER-	DİĞER	ÖZEL
			NÜFUS	Ministry of Health		Social	SITE	KAMU	
			Population	SAYI	%	Insurance	Uni-	Other	
			per pers.	Number		Institute	versity	Organization	Private
Hekim	Physician	77,344	820	39,329	51	7,540	13,835	5,420	11,220
Uzman	Specialist	34,189	1,856	12,708	37	4,292	6,590	2,331	8,268
Pratisyen	Practitioner	43,155	1,470	26,621	62	3,248	7,245	3,089	2,952
Dış Hekimi	Dentist	13,421	4,728	2,212	16	621	944	831	8,813
Eczacı	Pharmacist	21,441	2,959	987	5	995	605	606	18,248
Sağlık Memuru	Sanitarian	41,461	1,530	30,285	73	2,934	3,085	2,748	2,409
Hemşire	Nurse	69,246	916	40,578	59	8,964	10,766	5,583	3,355
Ebe	Midwife	41,059	1,545	38,020	93	1,684	125	147	1,083

1998 yılı nüfusu: 63,451,000 : Population of 1998

**TÜRKİYE SAĞLIK PERSONELİNİN İLLERE GÖRE DAĞILIMI, 1998**  
*Distribution of Health Personnel of Turkey by Provinces, 1998*

İLLER Provinces	UZMAN HEKİM Physician	PRATİSYEN HEKİM Practitioner	DIŞ HEKİMİ Dentist	ECZACI Pharmacist	SAĞLIK MEMURU Sanitarian	HEMŞİRE Nurse	EBE Midwife
<b>TOPLAM</b> Total	<b>34,189</b>	<b>43,155</b>	<b>13,421</b>	<b>21,441</b>	<b>41,461</b>	<b>69,246</b>	<b>41,059</b>
ADANA	882	1,241	200	637	1,087	1,687	1,110
ADİYAMAN	48	203	27	80	341	408	295
AFYON	161	344	70	206	585	543	570
AĞRI	21	96	10	65	145	235	139
AMASYA	57	141	21	98	344	440	340
ANKARA	5,538	6,050	1,973	2,537	4,333	7,851	2,426
ANTALYA	1,050	1,250	290	630	822	1,730	1,361
ARTVİN	37	140	21	43	222	336	300
AYDIN	440	602	192	375	594	1,219	837
BALIKESİR	407	525	223	412	723	1,333	1,211
BİLECİK	39	112	20	49	117	182	152
BİNGÖL	17	85	16	29	188	231	148
BITLİS	23	93	7	38	108	210	114
BOLU	204	219	91	163	313	617	355
BURDUR	60	175	42	71	284	357	431
BURSA	1,154	1,238	457	608	1,245	2,124	1,186
ÇANAKKALE	141	224	84	166	319	660	568
ÇANKIRI	28	130	21	59	260	203	139
ÇORUM	118	222	50	143	387	352	333
DENİZLİ	385	519	221	354	662	1,009	1,022
DIYARBAKIR	257	597	140	291	630	1,270	550
EDİRNE	304	376	80	133	292	557	493
ELAZIĞ	215	476	66	128	393	704	436
ERZİNCAN	39	146	21	47	227	271	157

NOT: Milli Savunma Bakanlığı sağlık personeli yalnız toplamda verilmiştir.

Note: Health personnel working for Ministry of National Defence are included in the total.



**TÜRKİYE SAĞLIK PERSONELİNİN İLLERE GÖRE DAĞILIMI, 1998**  
*Distribution of Health Personnel of Turkey by Provinces, 1998*

(Devamı/Continued)

İLLER Provinces	UZMAN HEKİM Physician	PRATİSYEN HEKİM Practitioner	DIŞ HEKİMİ Dentist	ECZACI Pharmacist	SAĞLIK MEMURU Sanitarian	HEMŞİRE Nurse	EBE Midwife
ERZURUM	329	558	49	115	714	968	363
ESKİŞEHİR	476	610	123	315	694	1239	617
GAZİANTEP	354	434	150	376	430	787	431
GİRESUN	88	196	45	109	490	652	502
GÜMÜŞHANE	14	107	12	24	96	88	106
HAKKARI	5	55	3	14	88	141	74
HATAY	313	473	202	360	430	624	606
ISPARTA	265	411	93	153	530	792	666
İÇEL	508	634	270	452	949	1,483	1,334
İSTANBUL	9,012	7,696	3,898	4,124	3,122	9,879	3,160
İZMİR	3,225	4,053	1,215	2,002	2,148	5,015	2,135
KARS	40	111	19	40	148	275	282
KASTAMONL	95	226	36	86	339	369	234
KAYSERİ	479	717	119	287	879	965	630
KIRKLARELİ	123	150	66	111	218	361	315
KİRŞEHİR	66	132	32	67	276	181	301
KOCAELİ	474	548	187	352	614	1,159	762
KONYA	709	1,006	286	606	1,069	1,325	938
KÜTAHYA	131	247	56	143	451	472	406
MALATYA	256	456	87	168	597	970	793
MANİSA	520	691	200	418	505	1,102	928
K.MARAŞ	153	326	71	159	628	753	654
MARDİN	38	190	12	104	216	390	194
MUĞLA	314	406	135	274	437	1,142	781
MUŞ	19	96	6	29	137	230	151
NEVŞEHİR	64	145	42	88	345	224	223
NİĞDE	59	156	26	82	252	244	298
ORDU	157	245	50	180	422	751	650

**TÜRKİYE SAĞLIK PERSONELİNİN İLLERE GÖRE DAĞILIMI, 1998**  
*Distribution of Health Personnel of Turkey by Provinces, 1998*

(Devamı/Continued)

İLLER Province	UZMAN HEKİM Physician	PRATİSYEN HEKİM Practitioner	DIŞ HEKİMİ Dentist	ECZACI Pharmacist	SAĞLIK MEMURU Sanitarian	HEMŞİRE Nurse	EBE Midwife
RİZE	90	156	31	93	206	326	235
SAKARYA	240	242	134	202	388	491	461
SAMSUN	529	767	238	363	966	1,309	794
SIIRT	16	83	10	49	139	193	108
SINOP	35	123	25	54	251	231	206
SIVAS	197	495	38	123	458	668	418
TEKİRDAĞ	261	320	105	193	301	551	435
TOKAT	107	241	43	120	557	641	542
TRABZON	364	650	107	220	867	1,183	672
TUNCELI	4	84	9	23	146	191	195
Ş.ÜRFA	175	331	49	236	390	607	284
UŞAK	101	182	61	101	315	317	506
VAN	164	279	32	74	261	608	227
YOZGAT	74	230	28	95	429	323	312
ZONGULDAK	195	271	109	135	247	576	403
AKSARAY	60	179	31	79	166	164	144
BAYBURT	10	70	6	9	56	70	63
KARAMAN	45	118	30	58	144	150	147
KIRIKKALE	106	140	26	64	453	282	194
BATMAN	48	88	20	56	199	202	158
ŞİRNAK	8	86	7	33	87	163	101
BARTIN	43	89	26	41	104	177	132
ARDAHAN	7	76	7	13	81	132	118
İĞDIR	18	67	12	20	64	147	166
YALOVA	70	106	50	65	92	138	105
KARABÜK	73	119	21	54	151	228	183
KILIS	16	67	8	33	48	98	100
OSMANIYE	55	128	28	88	299	238	392

**SAĞLIK BAKANLIĞI PERSONELİ, 1999**  
*Personnel of Ministry of Health, 1999*

HİZMET SINIFLARI	<i>Service Categories</i>	TOPLAM <i>Total</i>	MERKEZ <i>Center</i>	TAŞRA <i>Provinces</i>
SAĞLIK HİZMETLERİ	<i>Health Services</i>			
Uzman Hekim	<i>Specialist</i>	13,474	13,462	12
Asistan Hekim	<i>Assistant</i>	4,004	4,004	0
Pratisyen Hekim	<i>Practitioner</i>	23,913	23,847	66
Diş Hekimi	<i>Dentist</i>	2,221	2,218	3
Eczacı	<i>Pharmacist</i>	956	889	67
Tıbbi Teknolog	<i>Med. Technologist</i>	961	908	53
Biyolog	<i>Biologist</i>	530	516	14
Veteriner	<i>Veterinerian</i>	16	11	5
Diyetisyen	<i>Dietetition</i>	345	339	6
Psikolog	<i>Psychologist</i>	344	343	1
Sosyal Çalışmacı	<i>Social Worker</i>	159	156	3
Sağlık Memuru	<i>Sanitarian</i>	29,954	29,872	82
Hemşire	<i>Nurse</i>	40,217	40,204	13
Ebe	<i>Midwife</i>	38,028	38,021	7
Diğer Sağlık Prs.	<i>Other Health Pers.</i>	2,458	2,454	4
<b>SAĞLIK HİZM. TOPLAMI</b>	<i>Total of Health Services</i>	<b>157,580</b>	<b>157,244</b>	<b>336</b>
GENEL İDARE HİZMETLERİ	<i>Gn.administrative serv.</i>	23,011	21,484	1,527
TEKNİK HİZMETLER	<i>Technique services</i>	3,002	2,738	264
EĞİTİM VE ÖĞRETİM HİZM.	<i>Training-Educ. serv.</i>	4,514	4,514	0
DİN HİZMETLERİ	<i>Religion services</i>	112	112	0
YARDIMCI HİZMETLER	<i>Assistant services</i>	27,389	27,179	210
<b>GENEL TOPLAM</b>	<i>General Total</i>	<b>215,608</b>	<b>213,271</b>	<b>2,337</b>

**SAĞLIK BAKANLIĞI SAĞLIK PERSONELİNİN İLLERE GÖRE DAĞILIMI, 1999**  
*Distribution of Health Personnel of Ministry of Health by Provinces, 1999*

İLLER Provinces	UZMAN HEKİM Physician	PRATİSYEN HEKİM Practitioner	DIŞ HEKİMİ Dentist	ECZACI Pharmacist	SAĞLIK MEMURU Sanitarian	HEMŞİRE Nurse	EBE Midwife
<b>TOPLAM</b> Total	<b>13,474</b>	<b>27,911</b>	<b>2,221</b>	<b>956</b>	<b>30,425</b>	<b>40,722</b>	<b>38,025</b>
ADANA	328	771	44	13	694	857	965
ADİYAMAN	63	201	14	2	319	373	316
AFYON	139	372	17	10	541	471	543
AĞRI	35	117	8	2	136	192	154
AMASYA	50	157	10	4	325	376	324
ANKARA	1,782	2,951	371	251	2,694	3,334	2,203
ANTALYA	432	751	58	17	609	1,174	1,274
ARTVİN	32	154	9	0	208	272	286
AYDIN	226	460	39	13	470	897	778
BALIKESİR	268	436	50	19	601	1,053	1,171
BİLECİK	35	118	6	1	104	164	132
BİNGÖL	26	104	6	2	178	187	153
BİTLİS	25	110	3	1	92	161	117
BÖLÜ	59	91	8	2	150	294	213
BURDUR	75	162	6	4	260	328	421
BURSA	424	705	55	19	830	1,129	1,046
ÇANAKKALE	123	193	24	5	291	577	552
ÇANKIRI	37	128	9	1	248	200	122
ÇORUM	93	245	15	8	355	289	311
DENİZLİ	175	368	32	8	504	721	971
DİYARBAKIR	123	369	30	8	512	672	567
EDİRNE	121	178	18	4	189	361	469
ELAZIĞ	87	305	20	5	313	462	427
ERZİNCAN	40	157	6	4	185	222	170

**SAĞLIK BAKANLIĞI SAĞLIK PERSONELİNİN İLLERE GÖRE DAĞILIMI, 1999**  
*Distribution of Health Personnel of Ministry of Health by Provinces, 1999*

(Devamı/Continued)

İLLER Provinces	UZMAN HEKİM	PRATİSYEN HEKİM	DIŞ HEKİMİ	ECZACI	SAĞLIK MEMURU	HEMŞİRE	EBF
	Physician	Practitioner	Dentist	Pharmacist	Sanitarian	Nurses	Midwife
ERZURUM	105	320	15	8	576	492	378
ESKİŞEHİR	128	349	26	18	476	618	551
GAZİANTEP	185	313	30	20	321	456	395
GİRESUN	73	200	14	2	475	617	468
GÜMÜŞHANE	17	130	6	0	94	105	114
HAKKARİ	9	71	3	1	76	120	78
HATAY	236	388	34	13	359	504	596
ISPARTA	130	303	15	10	466	547	618
İÇEL	297	529	48	15	815	1,139	1,262
İSTANBUL	2,500	3,712	238	114	1,667	3,495	2,450
İZMİR	1,115	2,421	291	151	1,305	2,579	2,002
KARS	35	129	8	2	132	234	281
KASTAMONU	80	239	15	2	306	318	216
KAYSERİ	156	430	23	10	731	437	559
KIRKLARELİ	84	132	12	5	181	252	288
KIRŞEHİR	54	136	9	1	261	141	274
KOCAELİ	154	303	32	11	313	512	572
KONYA	304	736	43	23	853	860	870
KÜTAHYA	78	234	13	3	366	346	358
MALATYA	92	320	19	7	526	652	728
MANİSA	297	459	56	28	412	821	885
K.MARAŞ	122	334	20	6	591	628	629
MARDİN	49	220	6	2	200	335	226
MUĞLA	203	305	33	8	345	942	766
MUŞ	26	125	4	1	123	193	175
NEVŞEHİR	46	148	9	2	327	164	211
NİĞDE	47	152	9	2	227	211	283
ORDU	145	264	15	4	354	663	650

**SAĞLIK BAKANLIĞI SAĞLIK PERSONELİNİN İLLERE GÖRE DAĞILIMI, 1999**  
*Distribution of Health Personnel of Ministry of Health by Provinces, 1999*

(Devamı Devam)

İLLER Provinces	UZMAN	PRATİSYEN	DIŞ	SAĞLIK		HİMŞİRE Nurse	EBF Midwife
	HİKİM Physician	HİKİM Practitioner	HİKİMİ Dentist	ECZACI Pharmacist	MEMURU Sanitarian		
RIZE	54	152	11	2	188	194	181
SAKARYA	113	195	15	3	282	232	352
SAMSUN	238	445	39	12	783	819	787
SİİRT	16	101	8	2	117	157	122
SINOP	34	106	7	2	230	202	188
SİVAS	91	316	11	5	347	409	440
TEKİRDAĞ	155	241	15	4	274	461	402
TOKAT	94	254	17	1	528	559	503
TRABZON	152	383	30	4	747	770	614
TUNCELİ	6	101	4	1	105	154	186
ŞURFA	106	309	21	2	307	406	303
UŞAK	73	173	15	6	256	244	466
VAN	80	174	12	3	199	349	257
YOZGAT	89	250	10	2	420	358	337
ZONGULDAK	78	184	13	5	168	289	352
AKSARAY	65	203	10	0	141	166	135
BAYBURT	11	75	1	0	54	71	60
KARAMAN	40	135	8	3	122	140	136
KIRIKKALE	61	149	9	2	426	204	175
BATMAN	43	98	7	3	170	148	156
ŞIRNAK	18	101	4	0	79	139	104
BARTIN	28	93	6	2	82	124	117
ARDAHAN	16	92	4	1	78	123	104
İĞDIR	26	81	5	1	56	126	157
YALOVA	45	70	10	1	54	86	74
KARABÜK	43	116	5	7	118	154	158
KİLİS	23	74	3	6	37	80	87
OSMANİYE	54	147	10	2	296	237	394
DÜZCE	57	88	7	2	75	174	110

SAĞLIK BAKANLIĞI YATAKLI TEDAVİ KURUMLARI PERSONELİ, 1999  
 Personnel of Inpatient Medical Institutions at Ministry Of Health , 1999

PERSONELİN UNVANI	PERSONNEL'S TITLE	MEVCUT Existing
Uzman Hekim	Specialist	12,313
Asistan Hekim	Assistant	3,776
Pratisyen Hekim	Practitioner	4,690
Diş Hekimi	Dentist	1,414
Eczacı	Pharmacist	462
Psikolog	Psychologist	272
Fizyoterapist	Physiotherapist	271
Tıbbi Teknolog	Medical Technologist	418
Biyolog	Biologist	193
Diyetisyen	Dietitian	284
Sosyal Çalışmacı	Social Worker	154
Çocuk Gelişimcisi	Child Development Tech.	13
Hemşire, Hem.Yrd.	Nurse, Asist.Nurse	24,717
Ebe	Midwife	12,196
Anestezi Teknisyeni	Anesthesia Technician	2,595
Laboratuvar Teknisyeni	Laboratory Technician	5,602
Radyoloji Teknisyeni	Radiology Technician	4,387
Diş Protez Teknisyeni	Dental Prosthesis Tech.	1,047
Diğer Sağlık Teknisyenleri	Other Health Tekn.	2,484
<b>Sağlık Hizmetleri Toplamı</b>	<b>Total of Health Services</b>	<b>77,288</b>
Genel İdare Hiz.Sınıfı	Gn.Admin.Serv. Category	9,551
Teknik Hiz.Sınıfı	Technical Serv. Category	3,544
Din Hizmetleri Sınıfı	Religion services Category	217
Yardımcı Hiz. Sınıfı	Assistant Serv. Category	12,900
<b>GENEL TOPLAM</b>	<b>General Total</b>	<b>103,500</b>

**SAĞLIK OCAKLARI SAĞLIK PERSONELİ DURUMU, 1999**  
**Status Health Personnel Of Health Center , 1999**

UNVANI	Title	Standart Kadro Standard Staff	Mevcut  Existing
Pratisyen Hekim	<i>Practitioner</i>	18,674	13,907
Diş Hekimi	<i>Dentist</i>	1,783	243
Eczacı	<i>Pharmacist</i>	1,171	66
Sağlık Memuru	<i>Sanitarian</i>	13,633	6,918
Hemşire	<i>Nurse</i>	15,640	10,802
Ebe (*)	<i>Midwife</i>	43,002	23,337
Çevre Sağlık Teknisyeni	<i>Environment Health Techn.</i>	4,635	2,482
Laboratuvar Teknisyeni	<i>Laboratory Technician</i>	1,767	947

(\*) Sağlık evi ebeleri dahildir.

(\*) *Midwives of Health Stations are included.*



**BAZI SAĞLIK PERSONELİNİN YILLARA GÖRE NET MAAŞI (ANKARA)**  
**Net Salaries of Selected Health Personnel According to Years(Ankara)**

YIL	UZMAN HEKİM		PRATİSYEN HEKİM		ECZACI		EBE-HEMŞİRE, S.MEMURU	
	Specialist		Practitioner		Pharmacist		Midwife- Nurse, Sanitarian	
	(4/1)	ARTIŞ	(8/3)	ARTIŞ	(8/1)	ARTIŞ	(12/3)	ARTIŞ
	MAAŞ	%	MAAŞ	%	MAAŞ	%	MAAŞ	%
Years	Salary	Percentage of Increase	Salary	Percentage of Increase	Salary	Percentage of Increase	Salary	Percentage of Increase
1989	1,326,693	-	862,240	-	600,246	-	454,247	-
1990	1,949,329	47	1,342,113	56	988,859	65	709,183	56
1991	3,444,900	77	2,413,900	80	1,811,800	83	1,303,200	84
1992	5,955,000	73	4,183,000	73	3,278,000	81	2,522,000	94
1993	8,908,000	50	7,121,000	70	5,555,000	69	4,162,000	65
1994	13,287,000	49	10,503,000	47	8,923,000	61	6,317,000	52
1995	29,589,000	123	25,679,000	144	22,244,174	149	16,473,000	161
1996	44,553,000	51	38,659,000	51	33,495,000	51	24,384,000	48
1997	102,558,000	130	80,124,000	107	67,360,000	101	48,960,000	101
1998	178,193,000	74	139,345,000	74	117,245,000	74	85,384,000	74
1999	259,437,000	46	220,317,000	58	185,880,000	59	136,152,000	59
2000	323,140,000	25	252,451,000	15	212,984,000	15	155,062,000	14

**BAZI SAĞLIK PERSONELİNİN YILLARA GÖRE NET MAAŞI (HAKKARI)**  
**Net Salaries of Selected Health Personnel According to Years.(Hakkari)**

YIL Years	UZMAN HEKİM Specialist		PRATİSYEN HEKİM Practitioner		ECZACI Pharmacist		EBE-HEMŞİRE-ŞİFİA MURU Midwife- Nurse, Sanitarian	
	(4/1)	ARTIŞ	(8/3)	ARTIŞ	(8/1)	ARTIŞ	(12/3)	ARTIŞ
	MAAŞ Salary	% Percentage of Increase	MAAŞ Salary	% Percentage of Increase	MAAŞ Salary	% Percentage of Increase	MAAŞ Salary	% Percentage of Increase
1989	1,558,550	-	1,114,049	-	706,849	-	550,635	-
1990	2,420,913	55	1,762,692	58	1,199,879	70	896,401	63
1991	4,378,800	81	3,351,800	90	2,191,500	83	1,624,300	81
1992	7,300,000	67	5,529,000	65	3,917,000	79	3,069,000	89
1993	10,631,000	46	8,988,000	63	6,674,000	70	5,058,000	65
1994	14,740,000	39	13,813,000	54	10,871,000	63	7,913,000	56
1995	45,032,000	206	34,915,000	153	27,678,000	155	19,376,000	145
1996	67,653,000	50	52,464,000	50	41,847,000	51	29,156,000	50
1997	143,314,000	112	104,213,000	99	81,945,000	96	57,294,000	97
1998	248,751,000	74	181,036,000	74	142,503,000	74	99,818,000	74
1999	367,757,000	48	285,085,000	57	224,862,000	58	152,859,000	53
2000	449,041,000	22	327,481,000	15	257,846,000	15	180,697,000	18

**TÜRKİYE'DE UZMAN PRATİSYEN HEKİM DENGESİ**  
*Equilibrium Between Specialists and Practitioners in Turkey*

YIL <i>Years</i>	TOPLAM <i>TOTAL</i>	UZMAN <i>Specialist</i>		PRATİSYEN <i>Practitioner</i>	
		SAYI <i>Number</i>	%	SAYI <i>Number</i>	%
1950	6,895	3,647	53	3,248	47
1955	7,077	3,192	45	3,885	55
1960	8,214	4,181	51	4,033	49
1965	10,895	6,657	61	4,238	39
1970	13,843	8,818	64	5,025	36
1975	21,714	12,698	58	9,016	42
1980	27,241	16,699	61	10,542	39
1985	36,427	20,878	57	15,549	43
1990	50,639	24,900	49	25,739	51
1991	53,264	25,110	47	28,154	53
1992	56,985	25,587	45	31,398	55
1993	61,050	26,322	43	34,728	57
1994	65,832	27,564	42	38,268	58
1995	69,349	29,846	43	39,503	57
1996	70,947	31,126	44	39,821	56
1997	73,659	32,511	44	41,148	56
1998	77,344	34,189	44	43,155	56

**TÜRKİYE YATAKLI TEDAVİ KURUMLARI, 1999**  
*Inpatient Medical Institutions in Turkey, 1999*

KURUMU	<i>Institutions</i>	Hastane Sayısı <i>Number of Hospitals</i>	Yatak Sayısı <i>Bed Capacity</i>	Yatak %'de Dağılımı <i>Percentage Distribution of Beds</i>
TOPLAM	<i>TOTAL</i>	1,213	169,365	100.0
Sağlık Bakanlığı	<i>Ministry of Health</i>	734	84,022	49.6
Milli Sav. Bak.	<i>Minis.of National Def.</i>	42	15,900	9.4
SSK	<i>Social Insurance Inst.</i>	115	27,062	16.0
Üniversite	<i>University</i>	42	24,094	14.2
Diğ. Bakanlıklar	<i>Other Ministries</i>	2	680	0.4
Belediyeler	<i>Municipalities</i>	8	1,313	0.8
İkt. Devlet Teş.	<i>State Eco. Enterprises</i>	10	2,217	1.3
Dernek	<i>Association</i>	19	1,448	0.9
Yabancı	<i>Foreign</i>	4	320	0.2
Azınlık	<i>Minority</i>	5	934	0.6
Özel	<i>Private</i>	232	11,375	6.7

**TÜRKİYE'DE YATAKLI TEDAVİ KURUMLARI VE HASTA YATAKLARININ DALLARA GÖRE DAĞILIMI, 1999**  
*Distribution of Patient Beds and Inpatient Medical Institutions by Branches in Turkey, 1999*

DALLAR	<i>Branches</i>	Hastane Sayısı <i>Number of Hospitals</i>	Yatak Sayısı <i>Bed Capacity</i>	Yatak %'de Dağılımı <i>Percentage Distr. of Beds</i>
<b>TOPLAM</b>	<b>Total</b>	<b>1,213</b>	<b>169,365</b>	<b>100.0</b>
Genel Hastane	<i>General Hospital</i>	920	135,733	80.14
Sağlık Merkezi	<i>Health Center</i>	153	2,095	1.24
Doğum ve Çocuk Bakımevi	<i>Maternity and Child Center</i>	51	8,437	4.98
Göğüs Hastalıkları Hast.	<i>Chest Diseases Hospital</i>	28	8,107	4.79
Göğ. Kalp ve Damar Cer.Mrk.	<i>Chest Hearth.Vasc.Syst.Surg.Cent.</i>	5	1,700	1.00
Kardiyoloji Enstitüsü	<i>Cardiology Institute</i>	1	200	0.12
Ruh Sag. ve Hast.Hastanesi	<i>Mental Diseases Hospital</i>	8	6,296	3.72
Kemik Hastalıkları Hast.	<i>Bone Diseases Hospital</i>	3	1,450	0.86
Çocuk Hastalıkları Hast.	<i>Child Diseases Hospital</i>	10	1,955	1.15
Fizik Ted.ve Rehab.Hast.	<i>Phy.Therapy Rehab.Hospital</i>	8	1,205	0.71
Onkoloji Hastanesi	<i>Oncology Hospital</i>	3	816	0.48
Diyabet Hastanesi	<i>Diabetes Hospital</i>	3	71	0.04
Göz Hastanesi	<i>Eye Diseases Hospital</i>	4	163	0.10
Böbrek Sağlığı ve Diyaliz Mrk.Hast.	<i>Kidney Health and Dialysis Ctr. Hosp.</i>	1	50	0.03
Meslek Hastalıkları Hastanesi	<i>Occupational Diseases Hospital</i>	2	85	0.05
Zührevi Hastalıklar Hast.	<i>Veneral Diseases Hospital</i>	2	100	0.06
Lepra Hastanesi	<i>Leprosy Hospital</i>	2	315	0.19
Acil Yardım ve Trav. Hast.	<i>Emerg.Assist.and Travma.Hosp.</i>	6	465	0.27
Diş Hastanesi	<i>Dental Diseases Hospital</i>	3	40	0.02
Dispanser ve Revir Yatağı	<i>Beds of Dispensary Hospital</i>	0	82	0.05

TÜRKİYE'DE HASTANE VE YATAKLARIN İLLERE GÖRE DAĞILIMI, 1999  
*Distribution of Hospitals and Beds by Provinces in Turkey, 1999*

İLLER	NÜFUS 1999	TÜRKİYE(**) <i>Turkey (**)</i>		SAĞLIK BAKANLIĞI <i>Ministry of Health</i>		On bin Nüf. Düşen yatak
		HASTANE <i>Hospital</i>	YATAK <i>Bed</i>	HASTANE <i>Hospital</i>	YATAK <i>Bed</i>	<i>Bed per 10000 inhabitants</i>
<i>Provinces</i>	<i>Population</i>	<i>Hospital</i>	<i>Bed</i>	<i>Hospital</i>	<i>Bed</i>	
TÜRKİYE	65,819,000	1,171	153,465	734	84,022	23.3
ADANA	1,860,632	23	4,447	11	2,070	23.9
ADYAMAN	665,016	9	660	8	610	9.9
AFYON	852,918	17	1,860	16	1,610	21.8
AĞRI	443,886	6	250	6	250	5.6
AMASYA	333,044	8	765	6	605	23.0
ANKARA	3,756,710	58	15,181	23	6,460	40.4
ANTALYA	1,601,256	26	2,791	14	1,573	17.4
ARTVİN	168,044	10	580	8	430	34.5
AYDIN	953,036	18	1,697	10	1,110	17.8
BALIKESİR	1,051,404	26	2,534	20	1,796	24.1
BİLECİK	196,806	6	255	5	205	13.0
BİNGÖL	250,893	6	410	6	410	16.3
BİTLİS	371,934	6	385	5	335	10.4
BOLU	274,544	12	1,190	10	810	43.3
BURDUR	253,409	8	715	7	670	28.2
BURSA	2,116,727	27	4,001	20	2,485	18.9
ÇANAKKALE	437,526	13	908	11	747	20.8
ÇANKIRI	269,692	8	480	8	480	17.8
ÇORUM	593,579	13	1,499	10	1,210	25.3
DENİZLİ	889,099	17	1,354	13	1,120	15.2
DİYARBAKIR	1,385,942	17	2,880	13	1,465	20.8
EDİRNE	411,307	11	793	7	470	19.3
ELAZIĞ	497,640	11	2,307	8	1,705	46.4
ERZİNCAN	277,343	9	621	8	500	22.4

(\*) DİE projeksiyonu

(\*) *Projection of State Institute of Statistics.*

(\*\*) Millî Savunma Bakanlığı'nı kapsamaz.

(\*\*) *Ministry of National Defence is not included.*

TÜRKİYE'DE HASTANE VE YATAKLARIN İLLERE GÖRE DAĞILIMI,1999  
 Distribution of Hospitals and Beds by Provinces in Turkey, 1999

(Devamı /Continued)

İLLER	NÜFUS 1999	TÜRKİYE (**) Turkey (**)		SAĞLIK BAKANLIĞI Ministry of Health		On bin Nüf. DüŒen yatak
		(*)	HASTANE YATAK	HASTANE YATAK	HASTANE YATAK	
Provinces	Population	Hospital	Bed	Hospital	Bed	Bed per 10,000Patients
ERZURUM	773,341	21	2965	17	1,365	38.3
ESKİŒEHİR	697,534	12	2,629	6	665	37.7
GAZİANTEP	1,289,813	13	2,245	6	1,125	17.4
GİRESUN	464,353	16	1,145	15	1,035	24.7
GÜMÜŒHANE	140,822	4	325	4	325	23.1
HAKKARİ	237,262	4	150	4	150	6.3
HATAY	1,278,397	16	1,497	10	905	11.7
İSPARTA	523,017	17	2,680	15	2,350	51.2
İÇEL	1,708,671	18	2,894	8	1,375	16.9
İSTANBUL	9,975,487	183	33,821	30	11,115	33.9
İZMİR	3,366,262	48	9,710	25	4,400	28.8
KARS	270,259	6	375	6	375	13.9
KASTAMONU	334,575	22	1,498	19	1,015	44.8
KAYSERİ	1,060,175	18	2,452	12	1,320	23.1
KIRKLARELİ	316,834	11	720	8	575	22.7
KIRŒEHİR	231,238	7	500	6	400	21.6
KOCAELİ	1,292,397	14	2,078	5	800	16.1
KONYA	2,064,004	29	3,071	20	1,915	14.9
KÜTAHYA	613,408	14	1,203	8	720	19.6
MALATYA	736,945	10	1,362	7	670	18.5
MANİSA	1,316,946	26	2,599	18	1,935	19.7
K.MARAŒ	953,823	10	1,160	6	830	12.2
MARDİN	673,789	5	475	5	475	7.0
MUĞLA	698,571	18	1,279	9	815	18.3
MUŒ	435,064	5	360	5	360	8.3
NEVŒEHİR	296,819	10	519	8	380	17.5
NİĞDE	321,676	7	580	6	470	18.0
ORDU	917,208	16	1,467	13	1,130	16.0

**TÜRKİYE'DE HASTANE VE YATAKLARIN İLLERE GÖRE DAĞILIMI, 1999**  
*Distribution of Hospitals and Beds by Provinces in Turkey, 1999*

(Devamı / Continued)

İLLER	NUFUS 1999	TÜRKİYE (**) Turkey (**)		SAĞLIK BAKANLIĞI Ministry of Health		On bin Nuf. Düşen yatak
		HASTANE	YATAK	HASTANE	YATAK	
<i>Provinces</i>	<i>Population</i>	<i>Hospital</i>	<i>Bed</i>	<i>Hospital</i>	<i>Bed</i>	<i>Bed per 10000Patients</i>
RİZE	267,922	9	768	7	491	28.7
SAKARYA	802,015	15	1,287	10	870	16.0
SAMSUN	1,198,810	19	3,227	14	2,115	26.9
SİİRT	260,474	4	285	4	285	10.9
SİNOP	213,508	7	550	6	420	25.8
SİVAS	705,850	17	2,248	14	1,015	31.8
TEKİRDAĞ	586,890	12	1,006	7	810	17.1
TOKAT	760,838	12	1,232	10	1,010	16.2
TRABZON	764,346	14	2,532	11	1,565	33.1
TUNCELİ	84,819	7	175	7	175	20.6
Ş.URFA	1,400,957	14	1,214	11	895	8.7
UŞAK	313,861	8	620	6	500	19.8
VAN	798,652	10	1,240	8	805	15.5
YOZGAT	616,857	10	850	10	850	13.8
ZONGULDAK	649,612	9	1735	6	630	26.7
AKSARAY	361,166	8	470	6	410	13.0
BAYBURT	95,775	1	100	1	100	10.4
KARAMAN	220,068	2	190	2	190	8.6
KIRIKKALE	291,686	5	610	4	390	20.9
BATMAN	455,058	4	214	2	130	4.7
ŞIRNAK	349,317	6	215	6	215	6.2
BARTIN	195,584	5	307	4	255	15.7
ARDAHAN	75,764	4	165	4	165	21.8
İĞDIR	135,512	2	150	1	100	11.1
YALOVA	186,018	1	100	1	100	5.4
KARABÜK	244,324	8	603	6	370	24.7
KİLİS	166,941	1	190	1	190	11.4
OSMANIYE	415,787	4	325	4	325	7.8
DÜZCE	298,891	8	535	7	525	17.9



**SAĞLIK BAKANLIĞI YATAKLI TEDAVİ KURUMLARININ DALLARA DAĞILIMI, 1999**  
*Distribution of In-Patient Medical Institutions at Ministry of Health by Branches, 1999*

DALLAR	Branches	HASTANE SAYISI <i>Number of Hospital</i>	YATAK SAYISI <i>Bed Capacity</i>	Yatak % Dağılımı <i>Distribution of bed (%)</i>
<b>TOPLAM</b>	<i>Total</i>	<b>734</b>	<b>84,022</b>	<b>100.0</b>
Genel Hastane	<i>General Hospital</i>	479	56.647	67.4
Sağlık Merkezi	<i>Health Center</i>	153	2,095	2.49
Doğum ve Çocuk Bakımevi	<i>Mater. and Child Care Center</i>	41	6,390	7.61
Göğüs Hastalıkları Hast.	<i>Chest Diseases Hospital</i>	23	6,130	7.30
İç Hastalıkları Hast.	<i>Chest, Heart, resp. syst. surg.</i>	5	1,700	2.02

**SAĞLIK BAKANLIĞI YATAKLI TEDAVİ KURUMLARINDA PERSONEL GELİŞİMİ**  
*Development of Personnel at In-Patient Medical Institutions at Ministry of Health*

UNVANI	Title	1993	1994	1995	1996	1997	1998	1999
Uzman Hekim	<i>Specialist</i>	8,286	8,951	9,019	9,559	10,565	11,985	12,313
Asistan Hekim	<i>Assistant</i>	4,185	3,623	4,611	4,826	4,582	4,348	3,776
Pratisyen Hekim	<i>Practitioner</i>	3,848	4,679	4,196	4,021	4,735	4,328	4,690
Diş Hekimi	<i>Dentist</i>	1,615	1,640	1,617	1,576	1,451	1,517	1,414
Eczacı	<i>Pharmacist</i>	709	753	728	631	564	554	462
Hemşire, Hemşire Yardımcısı ve Ebe	<i>Nurse, Assist.Nurse And midwife</i>	32,328	33,601	35,391	34,767	34,719	36,537	36,913
Anestezi Teknisyeni	<i>Anesthesia Technician</i>	1,968	2,241	2,445	2,607	2,562	2,502	2,595
Laboratuvar Teknisyeni	<i>Laboratory Teechnician</i>	3,011	3,689	4,395	5,205	5,353	5,511	5,602
Radyoloji Teknisyeni	<i>Radiology Technician</i>	1,739	2,274	3,324	3,825	3,950	4,254	4,387
Diş Protez Teknisyeni	<i>Dental Prosthesis Teec.</i>	903	1,011	1,049	1,071	972	1,062	1,047

**SAĞLIK BAKANLIĞI HASTANELERİNİN GELİŞİMİ**  
*Development of Hospitals at Ministry of Health*

		1990	1995	1998	1999
<b>HASTANE</b>	<b>Hospital</b>				
Toplam	Total	593	677	727	734
İl	Province	165	185	192	195
İlçe	District	428	492	535	539
<b>YATAK</b>	<b>Bed</b>				
Toplam	Total	71,258	76,991	82,032	84,022
İl	Province	50,533	52,601	54,586	56,201
İlçe	District	20,725	24,390	27,446	27,821

**SAĞLIK BAKANLIĞI HASTANELERİNİN DÖNER SERMAYE DURUMU, 1999**  
*Status of revolving fund of hospitals at Ministry of Health, 1999*

		HASTANE Hospital		YATAK Bed	
		SAYI Number	%	SAYI Number	%
<b>TOPLAM</b>	<b>Total</b>	<b>734</b>	<b>100</b>	<b>84,022</b>	<b>100</b>
DÖNER SERMAYELİ	<i>With revolving fund</i>	563	76.7	80,642	96.0
DÖNER SERMAYESİZ	<i>Without revolving fund</i>	171	23.3	3,380	4.0

Not: Yataksız kurumlardaki döner sermayeleri kapsamaz.

Note: Do not comprise revolving fund of out-patient medical institutions

**KAN MERKEZİ VE KAN İSTASYONLARININ KURULUŞLARA GÖRE DAĞILIMI**  
*Distribution of Blood Centers and Blood Stations by Organizations*

Kuruluşlar	Establishments	Kan Merkezi Blood Center			Kan İstasyonu Blood Station		
		1997	1998	1999	1997	1998	1999
TOPLAM	Total	180	179	179	101	105	107
Sağlık Bak.	Minis.of Health	105	104	103	51	58	61
Kızılay	Red Crescent	21	21	21	13	9	9
SSK	Social Insu.Inst.	32	32	32	30	30	30
Diğer	Other	22	22	23	7	8	7

**HEMODİYALİZ MERKEZİ VE CİHAZ SAYILARININ KURULUŞLARA DAĞILIMI**  
*Distribution of Number of Hemodialysis Centers and Apparatus by Establishments*

Kuruluşlar	Establishments	Merkez Sayısı Number of Centers			Cihaz Sayısı Number of Apparatus		
		1997	1998	1999	1997	1998	1999
TOPLAM	Total	234	278	318	2,887	3,178	3,723
Sağlık Bak.	Minis.of Health	113	135	151	882	977	1150
Üniversite	University	26	26	27	577	561	625
SSK	Social Insu.Inst.	29	28	29	428	386	387
Diğer Kamu	Other Public(*)	4	4	4	53	21	24
Özel	Private	62	85	107	947	1233	1537

**TOPLANAN KANLARIN KURULUŞLARA DAĞILIMI**  
*Distribution of Collected Blood by Establishments*

		(Ünite / Unit)		
<b>KURULUŞLAR</b>	<i>Establishments</i>	<b>1997</b>	<b>1998</b>	<b>1999</b>
<b>TOPLAM</b>	<i>Total</i>	<b>1,066,390</b>	<b>1,057,200</b>	<b>1,282,622</b>
Sağlık Bak.	<i>Minis. of Health</i>	236,179	252,013	348,820
Kızılay	<i>Red Crescent</i>	491,273	445,772	393,624
SSK	<i>Social Insur. Inst.</i>	118,211	111,895	108,739
Üniversite	<i>University</i>	203,717	235,322	415,808
Diğer	<i>Other</i>	17,010	12,198	15,631

**SAĞLIK BAKANLIĞI HASTANELERİ AĞIZ VE DİŞ SAĞLIĞI ÇALIŞMALARI**  
*Activities of Mouth and Tooth Health at Hospitals of Ministry of Health*

<b>ÇALIŞMALAR</b>	<i>Activities</i>	<b>1997</b>	<b>1998</b>	<b>1999</b>
Poliklinik	<i>Polyclinic</i>	3,406,176	3,521,058	4,189,021
Cer.Müdahale	<i>Surgical Oper.</i>	1,337,292	1,407,332	1,641,719
Dolgu	<i>Filling</i>	218,861	225,404	321,379
Kanal Tedavisi	<i>Canal Treatment</i>	18,398	21,982	24,446
Diğer Diş Ted.	<i>Oth. Dental Treat.</i>	357,048	409,223	119,339
Sabit Protez	<i>Fixed Prosthesis</i>	138,359	114,396	112,230
Hareketli Prot.	<i>Mobile Prosthesis</i>	78,381	93,157	126,076
Diğer	<i>Other</i>	104,434	123,827	45,635

TÜRKİYE'DE HASTANELERE YATAN HASTALARIN (A LİSTESİNE) GÖRE DAĞILIMI,1998

*Distribution of Inpatients by Diseases at The Hospital in Turkey, 1998*

ICD Kod	HASTALIKLAR	Taburcu Discharged	Ölen Deaths	Yatılan Gün Patient-days	DISEASES
	<b>Tüm Hastalıklar</b>	4,297,888	78,214	25,623,755	<b>All diseases</b>
A1	Kolera	0	0	0	<i>Cholera</i>
A2	Tifo	3,150	13	14,527	<i>Typhoid fever</i>
A3	Paratifo ve Diğer Salmonella Enfeksiyonları	2,344	14	12,604	<i>Paratyphoid fever and other salmonella infections</i>
A4	Basilli ve Amipli Dizanteri	10,437	61	46,865	<i>Bacillary dysentery and amoebiasis</i>
A5	Enteritis ve İshal ile Seyreden Diğer Hst.	118,350	765	419,858	<i>Enteritis and other diarrhoeal diseases</i>
A6	Solunum Sistemi Tüberkülozu	24,881	634	910,922	<i>Tuberculosis of respiratory system</i>
A7	Meninglerin ve Merkezi Sinir Sis.Tüberkülozu	706	49	11,055	<i>Tbc. of meninges and central nervous system</i>
A8	Barsaklar, Periton ve Mezenter Ganglionu Tbc.	733	16	5,659	<i>Tbc. of intestines, peritoneum and mesenteric glands</i>
A9	Kemik ve Eklem Tüberkülozu	525	13	6,437	<i>Tuberculosis of bones and joints</i>
A10	Geç Etkileri Dahil Diğer Tbc. Şekilleri	1,165	34	14,769	<i>Other tuberculosis including late effects</i>
A11	Veba	0	0	0	<i>Plague</i>
A12	Şarbon	347	2	2,717	<i>Anthrax</i>
A13	Brusella	4,092	6	30,338	<i>Brucellosis</i>
A14	Lepra	400	5	24,795	<i>Leprosy</i>
A15	Dişten	113	0	450	<i>Diphtheria</i>
A16	Boğmaca	343	2	2,359	<i>Whooping cough</i>
A17	Streptokoksik Anjin ve Kızıl	1,465	3	6,232	<i>Streptococcal sore throat and scarlet fever</i>
A18	Erizipel	271	0	1,792	<i>Erysipelas</i>
A19	Menengkoksik Enfeksiyon (Bulaşıcı Menenjit)	1,565	111	13,487	<i>Meningococcal infection</i>
A20	Tetanoz	254	37	2,238	<i>Tetanus</i>
A21	a) Gıda Zehirlenmesi(Bakteri Kaynaklı)	8,761	94	24,105	<i>Food poisoning</i>
	b) Diğer Bakteri Hastalıkları	5,738	967	44,452	<i>Other bacterial diseases</i>
A22	Akut Poliomyelit	213	16	2,743	<i>Acute poliomyelitis</i>
A23	Akut Poliomyelit'in geç etkileri	718	4	7,092	<i>Late effects of acute poliomyelitis</i>
A24	Çiçek	0	0	0	<i>Smallpox</i>

ICD Kod	HASTALIKLAR	Taburcu Discharged	Ölen Deaths	Yatılan Gün Patient-days	DISEASES
A25	Kızamık	5,781	42	26,528	Measles
A26	Sarı Humma	0	0	0	Yellow fever
A27	Virülik Ansefalit	1,238	104	9,348	Viral encephalitis
A28	Enfeksiyöz Hepatit	18,483	207	142,632	Infectious hepatitis
A29	a) Kuduz	0	3	3	Rabies
	b) Trahom	109	1	795	Trachoma
	c) Diğer Virüs Hastalıkları	5,666	60	35,412	Other viral diseases
A30	Tifüs ve Diğer Riketsia Hastalıkları	151	2	1,159	Typhus and other rickettsioses
A31	Sıtma	245	3	1,317	Malaria
A32	Tripanozoma	0	0	0	Trypanosomiasis
A33	Hummai Racia	0	0	0	Relapsing fever
A34	Doğuştan Gelme Frengi	87	0	532	Congenital syphilis
A35	Erken Frengi, Semptomatik	71	1	485	Early syphilis, symptomatic
A36	Merkezi Sinir Sistemi Frengisi	46	5	373	Syphilis of central nervous system
A37	Frenginin Diğer Şekilleri	683	2	2,863	Other syphilis
A38	Gonokok Enfeksiyonları	772	4	3,771	Gonococcal infections
A39	Şistosomiazis	0	0	0	Schistosomiasis
A40	Hidatik (Ekinokok, kist, tümör kaynaklı)	3,495	25	53,953	Hydatidosis
A41	Filerya Enfeksiyonu (Fil hastalığı)	102	2	746	Filarial infection
A42	Kancalı Kurt-Ankilostoma	509	1	2,313	Anchylostomiasis
A43	Trematod, cestod Enfes.Trisinler,Diğ.Bag.Enf.	572	19	2,864	Other helminthiasis
A44	Bütün Diğer Enfektif ve Parazit Hastalıkları	5,391	129	45,716	All other infective and parasitic diseases
A45	Ağız Boşluğu ve Farenks Habis Uurları	3,564	112	42,999	Malignant neoplasm of buccal cavity and pharynx
A46	Özefagusun Habis Uru	2,739	152	32,505	Malignant neoplasm of oesophagus
A47	Midenin Habis Uru	10,599	587	102,666	Malignant neoplasm of stomach
A48	Rektum hariç Barsağın Habis uru	6,397	325	70,705	Malignant neoplasm of intestine, except rectum
A49	Rektum ve Rektö-Sigmoid Birl. Yeri Habis Url.	5,638	166	60,235	Malig. neoplasm of rectum and restosigmoid junction
A50	Larenks Habis Uru	4,971	183	69,911	Malignant neoplasm of larynx
A51	Trakea, Bronşlar ve Acc.Hab.Url.	25,313	1,910	356,368	Malignant neoplasm of trachea, bronchus and lung
A52	Kemigin Habis uru	2,331	66	28,893	Malignant neoplasm of bone

ICD Kod	HASTALIKLAR	Taburcu Discharged	Ölen Deaths	Yatılan Gün Patient-days	DISEASES
A53	Derinin Habis Uru	3,208	38	33,944	Malignant neoplasm of skin
A54	Memenin Habis Uru	12,661	278	103,445	Malignant neoplasm of breast
A55	Cervix Uteri Habis Uru	3,071	46	27,301	Malignant neoplasm of cervix uteri
A56	Uterusun Diğer Habis Uurları	5,843	60	43,927	Other malignant neoplasm of uterus
A57	Prostatın Habis Uru	4,555	149	41,805	Malignant neoplasm of prostate
A58	Bütün Diğer ve Belirtilmeyen Yeri. Habis Uurları	34,442	1,436	337,980	Malignant neoplasm of other and unspecified sites
A59	Lösemi	7,685	793	116,987	Leukaemia
A60	Lenfatik ve Kan Yapıcı Dokunun Habis Uurları	8,990	464	101,520	Oth.neoplasms of lymphatic and haematopoietic tissue
A61	Selim Uurlar ve Tabiatı Belirtilmeyen Uurlar	52,890	441	418,248	Benign neoplasms and neoplasm of unspecified nature
A62	Toksik Olmayan Guatr	26,929	25	182,444	Non - toxic goitre
A63	Guatr'lı yada Guatr'sız Tirotoksikoz	10,033	48	68,585	Thyrotoxicosis with or without goitre
A64	Şekerli Diabet-Diabetes Mellitus	62,159	1,353	489,194	Diabetes mellitus
A65	Vitaminsizlikler ve Diğer Beslenme Yetersizli.	6,402	90	46,804	Avitaminoses and other nutritional deficiency
A66	İç Salgı Bezleri ve Metabolizmanın Diğer Hast.	8,158	155	70,515	Other endocrine and metabolic diseases
A67	Anemiler	35,140	295	196,284	Anaemias
A68	Kan ve Kan Yapıcı Organların Diğer Hastalıkları	11,982	283	82,955	Other diseases of blood and blood-forming organs
A69	Psikozlar	12,673	34	214,842	Psychoses
A70	a) Alkol Alışkanlığı	5,491	25	52,020	Alcoholism
	b) İlaç Alışkanlığı	1,497	11	12,213	Drug dependence
	c) Nevrozlar, Kişilik Bozuklukları ve Psikoza bağlı olmayan diğer akıl bozuklukları	18,865	60	179,541	Neuroses, personality disorders and other non-psychotic mental Disorders
A71	Zeka Geriliği	1,044	0	6,564	Mental retardation
A72	Meningit (Bulaşıcı ve Parazitik Kayn. Olmayan)	6,350	325	53,952	Meningitis
A73	Multiple Sclerosis	3,996	80	30,130	Multiple sclerosis
A74	Epilepsi	14,630	176	77,964	Epilepsy
A75	İltahaplı Göz Hastalıkları	23,074	0	118,569	Inflammatory diseases of eye
A76	Katarakt	69,692	0	325,166	Cataract
A77	Glokom	11,989	0	64,314	Glaucoma
A78	Orta Kulak İltihabı ve Mastoiditis	23,983	20	148,821	Otitis media and mastoiditis
A79	Sinir Sis. ve Duyu Organlarının Diğer Hast.	82,719	2,016	671,326	Other diseases of nervous system and sense organs



ICD Kod	HASTALIKLAR	Taburcu Discharged	Ölen Deaths	Yatılan Gün Patient-days	DISEASES
A80	Akut Romatizma	14,397	68	90,410	Active rheumatic fever
A81	Kronik Romatizmal Kalp Hastalığı	24,064	956	183,194	Chronic rheumatic heart disease
A82	Hipertansiyon	62,764	1,404	359,468	Hypertensive disease
A83	İskemik Kalp Hastalığı	98,644	4,624	587,065	Ischaemic heart disease
A84	Kalbin Diğer Hastalıkları	146,718	11,162	1,077,835	Other forms of heart diseases
A85	Serebrovasküler Hastalıklar	79,296	10,412	733,395	Cerebrovascular disease
A86	Arter, Arteriyol ve Kapillerin Hastalıkları	32,247	923	218,250	Diseases of arteries, arterioles and capillaries
A87	Vena Trombozu ve Emboli	8,964	346	73,475	Venous thrombosis and embolism
A88	Dolaşım Sisteminin Diğer Hastalıkları	33,683	1,015	226,852	Other diseases of circulatory system
A89	Solunum Sisteminin Akut Enfeksiyonu	64,065	501	310,667	Acute respiratory infections
A90	Grip	14,178	78	74,344	Influenza
A91	Virüs Pnomonisi	4,262	29	23,402	Viral pneumonia
A92	Diğer Pnomoni Şekilleri	89,685	2,406	568,168	Other pneumonia
A93	Diğer Pnomoni Şekilleri	139,717	1,646	1,069,008	Bronchitis, emphysema and asthma
A94	Bronşit, Amfizem ve Astım	54,834	42	201,347	Hypertrophy of tonsils and adenoids
A95	Bademcik ve Adenoidlerin Hipertrofisi	10,180	271	95,698	Empyema and abscess of lung
A96	Anpiyem ve Akciğer Absesi	123,740	2,616	853,037	Other diseases of respiratory system
A97	Solunum Sisteminin Diğer Hastalıkları	4,005	4	13,117	Diseases of teeth and supporting structures
A98	Diş ve Dişleri Destekleyen Dokuların Hastl.	50,723	452	297,251	Peptic ulcer
A99	Mide Ülseri	26,661	50	146,884	Gastritis and duodenitis
A100	Gastrit ve Duedonit	70,764	78	327,480	Appendicitis
A101	Apandisit	106,708	534	613,649	Intestinal obstruction and hernia
A102	Barsak Tıkanması ve Fıtık	12,237	888	120,373	Cirrhosis of liver
A103	Karaciğer Sirozu	67,560	377	472,907	Cholelithiasis and cholecystitis
A104	Safra Taşı ve Kolesistit	88,366	1,411	551,635	Other diseases of digestive system
A105	Sindirim Sisteminin Diğer Hastalıkları	7,412	145	66,846	Acute nephritis
A106	Akut Nefrit	15,091	591	166,760	Other nephritis and nephrosis
A107	Diğer Nefrit ve Nefrozlar	33,254	648	234,832	Infections of kidney
A108	Böbrek Enfeksiyonları	29,962	34	200,467	Calculus of urinary system
A109	İdrar Sistemi Taşları	27,218	131	243,693	Hyperplasia of prostate
A109	Prostat Hiperplazisi				

ICD Kod	HASTALIKLAR	Taburcu Discharged	Ölen Deaths	Yatılan Gün Patient-days	DISEASES
A110	Meme Hastalıkları	8,427	21	45,710	<i>Diseases of breast</i>
A111	Üro-Genital Sistemin Diğer Hastalıkları	164,554	861	897,819	<i>Other diseases of genito-urinary system</i>
A112	Gebelik ve Lohusalık Hali Toksemileri	28,943	21	116,552	<i>Toxemia of pregnancy and the puerperium</i>
A113	Gebelik ve Doğum Kanamaları	48,939	30	158,289	<i>Haemorrhage of pregnancy and childbirth</i>
A114	Tıbbi ve Adli Endikasyonlarla Yaptırılan Düşük	18,441	17	43,702	<i>Abortion induced for legal indications</i>
A115	Diğer Düşükler	46,859	93	128,818	<i>Other and unspecified abortion</i>
A116	a) Lohusalık Humması	3,291	1	14,555	<i>Sepsis of puerperium</i>
	b) Doğum ve Diğer Lohusalık Enfeksiyonları	6,616	7	24,218	<i>Other sepsis of birth and the puerperium</i>
A117	Gebelik, Doğum ve Lohusalık Hali Diğer Komp.	291,944	80	1,025,749	<i>Oth. comp.of pregnancy, birth and the puerperium</i>
A118	Normal, Komplikasyonsuz Doğum	595,926	294	1,069,072	<i>Delivery without mention of complication</i>
A119	Deri ve Deri Altı Dokusu Enfeksiyonu	28,047	59	181,393	<i>Infections of skin and subcutaneous tissue</i>
A120	Deri ve Deri Altı Dokusunun Diğer Hastalıkları	29,242	502	239,909	<i>Other diseases of skin and subcutaneous tissue</i>
A121	Artrit ve Spondilit	26,732	51	355,957	<i>Arthritis and spondylitis</i>
A122	Eklemler dışı ve Belirlenemeyen Romatizma	10,892	11	102,789	<i>Non-articular rheumatism , rheumatism unspecified</i>
A123	Osteomyelit ve Periyostit	5,025	25	58,515	<i>Osteomyelitis and periostitis</i>
A124	Ankiloz ve Sonradan olma Kemik-Kas Biçimsizl.	15,358	34	154,259	<i>Ankylosis and acquired musculoskeletal deformities</i>
A125	Kemik-Kas Sistemi ve Bağ Dok. Diğer Hast.	81,285	290	770,197	<i>Oth.diseases of musculoskeletal sys..connective tissue</i>
A126	Spina Bifida	964	26	10,945	<i>Spina bifida</i>
A127	Kalbın Doğuştan Gelme Anomalileri	5,052	405	46,906	<i>Congenital anomalies of heart</i>
A128	Dolaşım Sisteminin Doğuştan Gelme Anomalileri	2,178	46	16,675	<i>Other congenital anomalies of circulatory system</i>
A129	Yarık Damak ve Yarık Dudak	2,359	25	21,093	<i>Cleft palate and cleft lip</i>
A130	Doğuştan Gelme Diğer Bütün Anomaliler	22,045	1,142	198,228	<i>All other congenital anomalies</i>
A131	Doğum Travması ve Güç Doğum	22,438	736	109,132	<i>Birth injury and difficult labour</i>
A132	Placenta ve Kordon Afetleri(Yenidoğan İçin)	8,371	393	50,266	<i>Conditions of placenta and cord</i>
A133	Yenidoğanın Hemolitik Hastalığı	29,915	933	141,402	<i>Haemolytic disease of newborn</i>
A134	Başka Yerlere Girmeyen Anoksi ve Hipoksi Hal.	9,728	1,578	72,342	<i>Anoxic and hypoxic conditions not else where classified</i>
A135	Perinatal Hastalık Nedenleri	17,867	2,079	133,078	<i>Other causes of perinatal morbidity and mortality</i>
A136	Psikozdan Sözedilmesizin İhtiyarlık	2,276	120	25,667	<i>Senility without mention of psychosis</i>
AE137	Semptomlar ve İyice Tanımlanmayan Diğer Dur.	95,235	2,232	520,446	<i>Symptoms and other ill-defined conditions</i>

ICD Kod	HASTALIKLAR	Taburcu Discharged	Ölen Deaths	Yatılan Gün Patient-days	DISEASES
AE138	Motorlu Taşıt Kazaları	62,141	2,861	415,205	Motor vehicle accidents
AE139	Diğer Taşıt Kazaları	13,015	292	85,373	Other transport accidents
AE14C	Uyuşturucu ve Diğer İlaç Zehirlenmeleri	16,264	265	41,690	Accidental poisoning by drugs and medicaments
b)	Diğer Katı ve Sıvı Maddelerle Olan Zehirl.	7,143	110	25,951	Accidental poisoning by oth. solid and liquid substances
c)	Gaz ve Buharla Olan Kaza Sonucu Zehirl.	2,905	74	9,876	Accidental poisoning by gases and vapours
AE141	Kaza Sonucu Düşmeler	78,634	1,199	477,107	Accidental falls
AE142	Yangınların Neden Olduğu Kazalar	7,131	337	67,154	Accidents caused by fires
AE143	Kaza Sonucu Suda Boğulma ve Suya Batma	1,021	29	4,086	Accidental drowning and submersion
AE144	Ateşli Silah Mermilerinin Neden Olduğu Kazalar	6,595	275	50,587	Accident caused by firearm missiles
AE145	Sanayi ve İşkollarında Meydana Gelen Kazalar	11,511	311	81,204	Accidents mainly of industrial type
AE146	a) Şüpheli Hayvan Isırıkları	4,686	16	25,194	Bites of suspicion animals
b)	Bütün Diğer Kazalar	26,018	382	185,521	All other accidents
AE147	Kendini Öldürme ve Kendi Kendini Yaralama	5,736	106	21,335	Suicide and self inflicted injury
AE148	Kasıtlı ve Adli Müdahale Son.Adam Öld.ve Yar.	9,474	200	47,251	Homicide and injury purposely inflicted by other persons ; legal intervention
AE149	Nedeni Bilinmeyen Yaralanma	8,104	110	43,840	Injury undetermined whether accidentally or purposely inflicted
AE15C	Harp Hareketinin Neden Olduğu Yaralanma	0	0	0	Injury resulting from operations of war
AN13f	Kafatası Kırığı	2	0	6	Fractures of skull
AN13g	Omurga ve Gövde Kemiği Kırıkları	375	6	4,099	Fracture of vertebral column and trunk
AN14C	Tarafların Kırığı	3,529	2	66,678	Fractures of Limbs
AN141	Kırksız Çıkıklar	314	0	4,228	Dislocation without fracture
AN14z	Eklemler ve bitişindeki kasların Burkulma ve Incinir	35	1	459	Sprains and strains of joints and adjacent ascles
AN14r	Göğüs,Karın ve Pelvisin İç Tromatizmaları	311	4	2,304	Internal tramatizm of chest, periton and pelvis
AN14s	Yırtık ve Açık Yara	144	1	657	Lacer and open wound
AN147	Bir Menfezden Giren Yabancı Cisim	178	0	559	Foreign material which came from one center
AN15C	Dış Sebeplerin Belirtilmeyen Diğer Sebepleri	599	21	10,251	All other unspecified ..... of external causes

**SAĞLIK BAKANLIĞI HASTANELERİNİN DALLARA GÖRE ÇALIŞMALARI, 1999**  
*Activities of Hospitals at Ministry of Health According to Branches, 1999*

<b>DALLAR</b>	<i>Branches</i>	POLİKLİNİK <i>Polyclinic</i>	YATAN HASTA <i>Inpatient</i>	AMELİYAT <i>Surgical Operation</i>	DOĞUM <i>Birth</i>
<b>TOPLAM</b>	<i>Total</i>	57,161,341	2,586,129	664,914	551,357
Genel Hastane	<i>General Hospital</i>	51,609,283	1,990,660	534,692	311,883
Doğumevi	<i>Maternity Hosp.</i>	2,460,019	422,699	109,903	237,216
Göğüs Has.Hast.	<i>Chest Diseases Hosp.</i>	493,401	62,421	5,428	-
Kemik Has.Hast.	<i>Bone Diseases Hosp.</i>	166,407	7,771	4,992	-
Ruh Sağ.ve Has.Hast.	<i>Mental Diseases Hosp.</i>	240,162	28,879	1,301	-
Çocuk Hastanesi	<i>Child Diseases Hosp.</i>	764,268	48,046	6,600	-
Sağlık Merkezi	<i>Health Center</i>	1,427,801	25,653	1,998	2,258

NOT: 1- Belirtilmeyen hastanelerin çalışmaları Devlet Hastanesine dahil edilmiştir.

*Note: 1-Activities of hospitals which are not emphasized are included in State Hospital*

**SAĞLIK BAKANLIĞI YATAKLI TEDAVİ KURUMLARI LABORATUVARLARINDA  
YAPILAN TETKİK VE ANALİZLER**

*Investigations and Analysis at Laboratories of Hospitals at Ministry of Health*

TETKİK VE ANALİZLER	<i>Investigations and Analysis</i>	1997	1998	1999
<b>TOPLAM</b>	<b>TOTAL</b>	<b>109,624,919</b>	<b>180,738,323</b>	<b>160,764,438</b>
Biyokimya	<i>Biochemistry</i>	46,414,171	139,846,990	87,763,471
Bakteriyoloji	<i>Bacteriology</i>	6,538,663	8,216,722	8,791,959
Hematoloji	<i>Hematology</i>	33,289,778	17,561,913	48,182,193
İmmunoloji	<i>Immunology</i>	757,839	842,774	878,568
Kardiyoloji	<i>Cardiology</i>	1,726,025	2,159,288	1,962,517
Genetik	<i>Genetics</i>	18,220	16,468	5,019
Gastroentroloji	<i>Gastroenterology</i>	422,051	125,876	140,824
Radyoloji	<i>Radiology</i>	8,783,441	10,108,628	11,186,406
Patoloji	<i>Pathology</i>	208,748	238,978	331,267
Fizik Tedavi	<i>Physiotherapy</i>	11,465,983	1,620,686	1,522,214

**SAĞLIK BAKANLIĞI HASTANELERİNDE HİZMET GELİŞİMİ**  
*Development of Services at Hospitals of Ministry of Health*

HİZMET	Services	1995	1996	1997	1998	1999
<b>POLİKLİNİK</b>	<i>Polyclinic</i>					
TOPLAM	<i>Total</i>	41,578,790	42,849,819	48,469,993	53,163,176	57,161,341
-İL	<i>-Province</i>	24,814,980	26,981,001	30,271,603	31,686,790	34,312,813
-İLÇE	<i>-District</i>	16,763,810	15,868,818	18,198,390	21,476,386	22,848,528
<b>YATAN HASTA</b>	<i>Inpatient</i>					
TOPLAM	<i>Total</i>	2,210,724	2,254,865	2,379,530	2,523,523	2,586,129
-İL	<i>-Province</i>	1,460,331	1,617,091	1,689,938	1,761,098	1,820,347
-İLÇE	<i>-District</i>	750,393	637,774	689,592	762,425	765,782
<b>AMELİYAT</b>	<i>Surgical Oper.</i>					
TOPLAM	<i>Total</i>	586,612	587,144	631,450	657,943	664,914
-İL	<i>-Province</i>	415,042	451,446	481,803	489,561	499,030
-İLÇE	<i>-District</i>	171,570	135,698	149,647	168,382	165,884

YEŞİL KART VERİLEN KİŞİ SAYISI VE HARCAMA MİKTARLARI  
Given Green Cards and Total Expenditures

Yıllar	Başvuran Kişi Sayısı	Kart Veri- len Kişi Sayısı	Gönderilen Ödenek (Milyon TL)	Harcanan Miktar (Milyon TL)
Years	Applications Number	Given Green Cards	Sent Total Payment (Million TL)	Total Expended (Million TL)
<b>TOPLAM Total</b>	11,112,163	8,721,629	99,116,540	211,562,915
1992	910,873	365,509	127,650	7,248
1993	2,060,849	1,845,832	761,975	668,248
1994	1,498,213	1,460,111	1,352,000	2,250,000
1995	1,674,712	1,325,276	3,718,465	5,992,752
1996	970,889	716,338	7,187,500	9,710,532
1997	1,298,526	953,912	18,998,950	23,159,012
1998	1,345,953	1,093,465	30,000,000	53,584,530
1999	1,352,148	961,186	36,970,000	116,190,593

**YILLARA GÖRE SAĞLIK OCAĞI VE SAĞLIK EVİ SAYILARI**  
*Number of Health Centers and Health Stations by Years*

<b>Yıllar</b>	<b>Sosyalize İl Sayısı</b>	<b>Eğitim Bölgesi</b>	<b>Sağlık Ocağı</b>	<b>Sağlık Evi</b>
<i>Years</i>	<i>Social Provinces</i>	<i>Training Regions</i>	<i>Health Centers</i>	<i>Health Stations</i>
1963	1	0	19	37
1965	12	1	416	970
1970	25	3	851	2,231
1975	26	4	995	3,243
1980	45	12	1,467	5,776
1981	45	16	1,890	6,262
1982	47	18	1,967	6,749
1983	62	18	2,525	7,055
1984	67	18	2,793	8,086
1985	67	18	2,887	8,464
1986	67	18	3,019	9,040
1987	67	18	3,084	10,045
1988	67	18	3,170	10,531
1989	71	17	3,304	10,731
1990	73	17	3,454	11,075
1991	74	17	3,672	11,262
1992	76	17	3,901	11,490
1993	76	17	4,226	11,630
1994	76	17	4,575	11,878
1995	79	17	4,927	11,888
1996	80	17	5,167	11,877
1997	80	17	5,366	11,905
1998	80	17	5,538	11,881
1999	81	17	5,614	11,766



**SAĞLIK OCAKLARININ BİNA DURUMU**  
*Building Status of Health Centers*

YIL	TOPLAM	Kendi Binasında		Geçici Binada	
		At Own Building		At Temporary Building	
Years	Total	Number	%	Number	%
1993	4,226	2,713	64.2	1,513	35.8
1994	4,575	2,862	62.6	1,713	37.4
1995	4,927	3,068	62.3	1,859	37.7
1995	5,167	3,217	62.3	1,950	37.7
1997	5,366	3,357	62.6	2,009	37.4
1998	5,498	3,567	64.9	1,931	35.1
1999	5,614	3,647	65.0	1,967	35.0

NOT: Sağlık Mer.bünyesinde hizmet veren sağ. ocakları geçici binada değerlendirilmiştir  
*Note: Health centers giving service at constitution of Health Centers (with bed) are shown at temporary building*

**SAĞLIK EVLERİNİN BİNA DURUMU**  
*Building Status of Health Stations*

YIL	TOPLAM	Binalı		Binasız	
		With Building		Without Building	
Years	Total	Number	%	Number	%
1993	11,630	4,359	37.5	7,271	62.5
1994	11,878	4,712	39.7	7,166	60.3
1995	11,888	5,065	42.6	6,823	57.4
1996	11,877	5,266	44.3	6,611	55.7
1997	11,905	5,491	46.1	6,414	53.9
1998	11,881	5,807	48.9	6,074	51.1
1999	11,766	5,856	49.8	5,910	50.2

**SAĞLIK BAKANLIĞI SAĞLIK OCAĞI, SAĞLIK EVİ, VSD, AÇSAP MERKEZİ  
HALK SAĞLIĞI LAB. VE SAĞLIK MESLEK LİSESİ SAYILARI, 1999**

Number of Health Centers, Health stations, TBC Dispensaries, MCHFP Centers,  
Public Health Lab. and Health Professional High Schools, 1999

İL/İLİR	SAĞLIK OCAĞI	SAĞLIK EVİ	VEREM SAV.DISP.	AÇSAP MERKEZİ	HALK SAĞL. LAB.	SAĞLIK MESLİSESİ
Provinces	Health Center	Health Station	Tuberculosis Dispensary	MCHFP Center	Public Health Lab.	Health Profes. High School
<b>TOPLAM</b> Total	<b>5,614</b>	<b>11,766</b>	<b>271</b>	<b>288</b>	<b>94</b>	<b>351</b>
ADANA	120	122	5	3	1	5
ADİYAMAN	61	127	4	4	1	2
AFYON	141	174	3	4	1	11
AĞRI	37	154	2	2	1	5
AMASYA	39	134	3	1	1	6
ANKARA	172	220	13	31	4	19
ANTALYA	130	205	4	5	2	3
ARTVIN	36	173	1	1	1	6
AYDIN	95	206	5	6	2	4
BALIKESİR	111	284	8	7	1	8
BİLECİK	30	90	2	1	1	6
BİNGÖL	24	97	1	1	1	1
BİTLİS	27	107	2	1	1	2
BOLU	28	107	2	1	1	2
BURDUR	50	88	1	1	1	4
BURSA	121	155	10	9	1	5
ÇANAKKALE	58	201	4	1	1	5
ÇANKIRI	37	81	2	1	1	7
ÇORUM	79	204	3	1	1	5
DENİZLİ	119	191	4	1	1	4
DİYARBAKIR	76	205	4	4	1	4
EDİRNE	52	183	3	3	1	3
ELAZIĞ	52	179	2	1	1	2
ERZİNCAN	42	95	1	1	1	4
ERZURUM	86	270	4	2	1	7

(1) Bölge Hıfz. Enstitüsü olan iller.

-Provinces that have Dist. of Hifzissihha Institute

(2) Refik Saydam Hıfz.Mrk.Bşk. dahil.

-Includes Refik Saydam Hygiene Center

**SAĞLIK BAKANLIĞI SAĞLIK OCAĞI, SAĞLIK EVİ, VSD,AÇSAP MERKEZİ  
HALK SAĞLIĞI LAB. VE SAĞLIK MESLEK LİSESİ SAYILARI, 1999**  
Number of Health Centers, Health stations, TBC Dispensaries, MCHFP Centers,  
Public Health Lab. and Health Professional High Schools, 1999

İLLER	SAĞLIK OCAĞI	SAĞLIK EVI	VEREM SAV.DISP.	AÇSAP MERKEZİ	HALK SAĞLIĞI LAB.	SAĞLIK MESLEK LİSESİ
Provinces	Health Center	Health Station	Tuberculosis Dispensary	MCHFP Center	Public Health Lab.	Health Profes. High School
ESKİŞEHİR	46	105	4	5	1	5
GAZİANTEP	68	131	4	4	1	3
GİRESUN	59	272	4	1	1	9
GÜMÜŞHANE	27	73	1	2	1	1
HAKKARI	20	38	1	2	1	1
HATAY	113	177	2	4	2	5
ISPARTA	81	124	3	10	1	5
İÇEL	135	125	4	2	2	6
İSTANBUL	206	83	26	35	3	5
İZMİR	238	207	13	27	5	8
KARS	37	147	2	1	1	2
KASTAMONU	60	219	2	1	1	5
KAYSERİ	87	152	3	2	1	4
KIRKLARELİ	42	83	3	2	1	1
KIRŞEHİR	41	61	2	1	1	3
KOCAELİ	97	68	5	7	1	6
KONYA	199	247	7	9	1	12
KÜTAHYA	111	192	4	2	1	6
MALATYA	80	203	3	2	1	7
MANISA	141	218	6	14	1	9
K.MARAŞ	94	244	2	3	1	6
MARDİN	58	154	2	2	1	2
MUĞLA	76	204	3	1	4	5
MUŞ	41	176	1	1	1	2
NEVŞEHİR	60	68	1	1	1	2
NİĞDE	58	64	1	2	1	3
ORDU	91	240	3	3	1	4

SAĞLIK BAKANLIĞI SAĞLIK OCAĞI, SAĞLIK EVİ, VSD, AÇSAP MERKEZİ  
HALK SAĞLIĞI LAB. VE SAĞLIK MESLEK LİSESİ SAYILARI, 1999

Number of Health Centers, Health stations, TBC Dispensaries, MCHFP Centers,  
Public Health Lab. and Health Professional High Schools, 1999

İL/İLER	SAĞLIK OCAĞI	SAĞLIK EVİ	VERİM SAV. DISP.	AÇSAP MERKEZİ	HALK SAĞLIĞI LAB.	SAĞLIK MESLEK LİSESİ
Provinces	Health Center	Health Station	Tuberculosis Dispensary	MCHFP Center	Public Health Lab.	Health Profes. High School
RİZE	41	159	2	1	1	6
SAKARYA	82	166	5	3	1	5
SAMSUN	122	298	6	2	1	8
SİİRT	26	106	1	1	1	2
SİNOP	35	158	2	2	1	5
SİVAS	83	291	3	1	1	4
TEKİRDAĞ	59	115	4	2	1	1
TOKAT	98	268	6	1	1	6
TRABZON	120	290	4	2	1	12
TUNCELİ	21	100	1	1	1	-
S.URFA	63	172	5	7	1	4
UŞAK	50	93	1	1	1	4
VAN	48	152	2	3	1	3
YOZGAT	91	239	6	3	1	6
ZONGULDAK	60	142	2	2	1	2
AKSARAY	101	51	1	1	1	3
BAYBURT	17	52	1	1	1	1
KARAMAN	30	71	1	2	1	3
KIRIKKALE	41	48	1	1	1	6
BATMAN	22	105	1	1	1	1
ŞIRNAK	24	75	2	1	-	1
BARTIN	23	73	1	1	1	1
ARDAHAN	25	90	1	1	1	1
İĞDIR	18	49	1	1	-	1
YALOVA	19	15	1	1	1	-
KARABÜK	30	54	1	2	1	2
KİLİS	11	27	1	1	-	1
OSMANIYE	37	78	2	2	1	4
DUZCE	28	102	1	1	1	1

**SAĞLIK BAKANLIĞI AŞI UYGULAMALARI-I**  
*Application of Vaccines at Ministry of Health-I*

( 0-11 aylık bebekler/ Babies at 0-11 months)

YIL		DBT1	DBT2	DBT3	KIZAMIK
Year		DPT1	DPT2	DPT3	Measles
1990	SAYI Number	1,197,274	1,149,531	1,119,359	1,040,095
	%	78	75	73	68
1991	SAYI Number	1,178,233	1,127,685	1,098,030	996,327
	%	87	83	81	73
1992	SAYI Number	1,134,899	1,094,187	1,057,737	1,002,907
	%	84	81	78	74
1993	SAYI Number	1,128,717	1,072,797	1,028,620	978,126
	%	83	79	76	72
1994	SAYI Number	1,184,484	1,139,167	1,105,470	1,026,679
	%	87	84	81	76
1995	SAYI Number	1,060,017	967,713	901,352	885,166
	%	78	71	66	65
1996	SAYI Number	1,199,291	1,160,557	1,145,134	1,153,316
	%	88	85	84	84
1997	SAYI Number	1,165,089	1,111,180	1,073,620	1,028,289
	%	86	82	79	76
1998	SAYI Number	1,195,844	1,141,129	1,097,086	1,066,486
	%	88	84	81	79
1999	SAYI Number	1,157,526	1,106,976	1,069,924	1,089,980
	%	85	82	79	80

SAYI : 0-11 aylık bebeklere yapılan doz sayısıdır.

% : Beklenen hedef nüfusa göre aşılama oranıdır.

Numbe.: Number of dose applied to babies at 0-11 months.

% : Ratio of vaccination by expected target population.

**SAĞLIK BAKANLIĞI AŞI UYGULAMALARI -II**  
*Application of Vaccines at Ministry of Health-II*

(0-11 aylık bebekler / *Babies at 0-11 months*)

YIL Year			POLİO1	POLİO2	POLİO3	BCG(*)
	SAYI Numb.	%	<i>Poliomyelitis 1</i>	<i>Poliomyelitis 2</i>	<i>Poliomyelitis 3</i>	<i>BCG (*)</i>
1990	SAYI Numb.		1,199,464	1,149,388	1,117,852	2,019,739
	%		78	75	73	-
1991	SAYI Numb.		1,178,297	1,126,884	1,096,487	1,210,609
	%		87	83	81	-
1992	SAYI Numb.		1,135,019	1,094,893	1,058,800	1,335,931
	%		84	81	78	-
1993	SAYI Numb.		1,130,051	1,073,208	1,031,707	1,352,742
	%		83	79	76	-
1994	SAYI Numb.		1,179,263	1,133,680	1,101,853	1,449,334
	%		87	83	81	-
1995	SAYI Numb.		1,065,098	970,733	909,810	1,327,919
	%		78	71	67	-
1996	SAYI Numb.		1,195,478	1,153,227	1,136,718	1,333,776
	%		88	84	83	-
1997	SAYI Numb.		1,167,703	1,107,821	1,070,307	1,398,224
	%		86	82	79	-
1998	SAYI Numb.		1,196,690	1,138,301	1,093,789	1,037,247
	%		88	84	81	-
1999	SAYI Number		1,154,399	1,106,923	1,067,685	1,053,762
	%		85	82	79	78

SAYI : 0-11 aylık bebeklere yapılan doz sayısıdır.

% : Beklenen hedef nüfusa göre aşılama oranıdır.

(\*) : 1988-1990 yılları bütün nüfusa yapılan aşı sayısıdır.

Number : *Number of dose applied to infants of 0-11 months*

% : *Ratio of vaccination by expected target population*

(\*) : *Numb.of vaccines applied to whole population between 1988-90*

**BİLDİRİMİ ZORUNLU BAZI HASTALIKLARIN VAK'A SAYILARI**  
(1994-1999)

*Number of Cases of Selected Diseases Necessary To Be Reported*

HASTALIKLAR	Diseases	1994	1995	1996	1997	1998	1999
Boğmaca	<i>Whooping Cough</i>	442	342	672	694	429	222
Difteri	<i>Diphtheria</i>	49	4	22	2	6	4
Kızamık	<i>Measles</i>	23,733	13,544	27,171	22,795	27,120	16,329
Polio	<i>Poliomyelitis</i>	32	32	19	6	26	0
Tetanoz (**)	<i>Tetanus (**)</i>	105	63	42	51	60	30
A.Dizanteri	<i>A.Dysentery</i>	16,587	19,457	18,585	20,602	23,248	22,980
B.Dizanteri	<i>B.Dysentery</i>	2,203	2,684	1,479	1,708	1,457	1,120
Hepatit A	<i>Hepatitis A</i>	28,248	24,772	14,289	15,419	14,000	14,323
Hepatit B	<i>Hepatitis B</i>	3,099	2,361	2,435	4,343	5,003	4,362
Kızıl	<i>Scarlet Fever</i>	6,072	4,307	4,364	5,424	6,335	4,455
Menenjit	<i>Meningococcal Inf.</i>	1,195	1,054	805	1,366	715	667
Paratifo	<i>Paratyphoid fever</i>	810	475	582	1,278	712	929
Tifo	<i>Typhoid fever</i>	17,498	20,960	27,040	32,016	30,269	27,915
Kuduz	<i>Rabies</i>	1	1	1	5	3	7
Brusella	<i>Brucella</i>	8,383	8,184	9,480	11,812	12,330	11,462
Kanser	<i>Cancer</i>	20,100	16,858	27,759	29,196 (*)	19,350 (*)	8,500 (*)
Sıtma	<i>Malaria</i>	84,345	82,096	60,884	35,456	36,842	20,963
Tüberküloz	<i>Tuberculosis</i>	23,639	22,127	21,569	20,583	20,222	18,418

(\*) Geçici olup veri akışı devam etmektedir.

(\*) *It is temporary. Data flow is being continued.*

(\*\*) Neonatal tetanoz vak'aları hariçtir.

(\*) *Neonatal tetanus cases are excluded.*

**SAĞLIK OCAKLARININ ANA ÇOCUK SAĞLIĞI HİZMETLERİ**  
*Maternal and Child Health Services of Health Centers*

YIL <i>Years</i>	GEBE VE ÇOCUK İZLEME <i>Investigation of Pregnant and Child</i>			DOĞUM <i>Birth</i>		
	Gebe <i>Pregnant</i>	Bebek (0-11 aylık) <i>Infant 0-11 Months</i>	Çocuk (1-6 yaş) <i>Child 1-6 Ages</i>	TOPLAM <i>Total</i>	Sağlık Per. Yardımla <i>With the Help of Health Personnel</i>	Kendi Kendine By <i>Herself</i>
1990	2,380,544	4,886,821	6,503,311	508,634	428,257	80,377
1991	2,774,017	5,581,520	7,178,088	538,397	452,730	85,667
1992	2,639,047	5,254,414	6,769,556	542,994	460,238	82,756
1993	2,605,365	4,848,117	5,731,538	542,994	480,541	76,923
1994	2,944,022	5,116,693	5,650,572	542,994	523,351	68,208
1995	2,667,850	5,109,084	5,996,169	577,703	511,214	66,489
1996	2,759,365	4,995,731	6,010,649	589,159	533,519	55,640
1997	2,626,591	4,877,703	6,032,435	586,108	536,593	49,515
1998	2,146,736	4,064,790	4,899,265	505,725	469,981	35,744



**SAĞLIK OCAKLARININ EVDE VE AYAKTA TEDAVİ HİZMETLERİ**  
*In-home and Out-patient Treatment Services of Health Centers*

YIL	Poliklinik Sayısı	LABORATUVAR /			Sıtma Kanı	Küçük Cer.
		İdrar	Kan	Diğer		
<i>Year</i>	<i>Number of Polyclinic</i>	<i>Urine</i>	<i>Blood</i>	<i>Other</i>	<i>Blood of Malaria</i>	<i>Little Surgical Operation</i>
1990	17,666,984	229,023	192,777	49,953	564,418	353,433
1991	21,234,626	324,158	296,552	55,145	620,124	401,649
1992	22,118,741	368,223	387,102	57,118	651,839	430,501
1993	24,990,285	422,353	470,886	58,605	613,401	475,839
1994	27,173,586	496,280	543,636	76,922	678,462	490,484
1995	30,698,580	558,421	630,440	68,331	681,940	539,632
1996	32,622,163	678,715	869,464	81,727	693,873	557,988
1997	37,464,793	468,363	1,131,803	82,191	626,546	589,280
1998	37,173,354	435,960	1,210,953	98,797	568,462	556,655

**SAĞLIK BAKANLIĞI'NCA 12 KIYI İLİMİZDE YAPILAN DENİZ SUYU  
ANALİZ SONUÇLARI**

*Results of Sea Water Analysis Made at 12 Coast Prov. by Ministry of Health*

İLLER	1997		1998		1999	
	Alınan Numune	Sağlığa Uygun	Alınan Numune	Sağlığa Uygun	Alınan Numune	Sağlığa Uygun
<i>Provinces</i>	<i>Obtained Sample</i>	<i>Suitable for Health</i>	<i>Obtained Sample</i>	<i>Suitable for Health</i>	<i>Obtained Sample</i>	<i>Suitable for Health</i>
<b>TOPLAM</b> <i>Total</i>	<b>7,110</b>	<b>6,384</b>	<b>7,703</b>	<b>6,848</b>	<b>8,290</b>	<b>7,253</b>
ADANA	124	86	142	88	146	98
ANTALYA	1,424	1,407	1,570	1,496	1,750	1,670
AYDIN	640	634	750	702	750	706
BALIKESİR	78	72	122	102	170	146
BURSA	676	656	700	670	740	650
ÇANAKKALE	400	387	454	396	525	408
İÇEL	690	672	702	686	800	690
İSTANBUL	168	142	175	138	185	165
İZMİR	698	678	706	688	714	680
KOCAELİ	472	276	378	300	390	300
MUĞLA	1,120	1,004	1,304	1,280	1,470	1,390
TEKİRDAĞ	620	370	700	302	650	350

\* 100 ml.de bulunan E.Koli miktarı 1000'nin altında ise sağlığa uygun.

*\*If the Amount of E.Coli Per 100 ml. is under 1000, it is suitable for health*

**BÖLGE İL ve İLÇE HALK SAĞLIĞI LABORATUVARLARINDA  
YAPILAN GIDA VE SU ANALİZLERİ**

*Food and Water Analysis at Regional and Provincial Public Health Laboratories*

Analiz Türü	YIL	Analiz Sayısı	Sağlığa Uygun		Sağlığa Uygun Değil	
			Suitable for Health		Not Suitable for Health	
			Sayı	%	Sayı	%
Type of Analysis	Years	Number of Analysis	Number	%	Number	%
<b>GIDA</b>	<i>Food</i>					
Kimyasal <i>Chemical</i>	<b>1995</b>	49,692	43,053	86.6	6,639	13.4
	<b>1996</b>	46,767	41,061	87.8	5,706	12.2
	<b>1997</b>	54,629	47,647	87.2	5,351	9.8
	<b>1998</b>	43,751	39,164	89.5	4,587	10.5
	<b>1999</b>	35,449	31,942	90.1	3,507	9.9
Bakteriyolojik <i>Bacteriological</i>	<b>1995</b>	23,583	20,129	85.4	3,454	14.6
	<b>1996</b>	39,418	20,514	52.0	18,904	48.0
	<b>1997</b>	31,801	27,509	86.5	4,292	13.5
	<b>1998</b>	23,614	21,235	89.9	2,379	10.1
	<b>1999</b>	19,093	17,326	90.7	1,767	9.3
<b>SU</b>	<i>Water</i>					
Kimyasal <i>Chemical</i>	<b>1995</b>	29,865	20,821	69.7	9,044	30.3
	<b>1996</b>	27,396	18,843	68.8	8,553	31.2
	<b>1997</b>	35,927	28,186	78.5	7,741	21.5
	<b>1998</b>	31,887	24,253	76.1	7,634	23.9
	<b>1999</b>	34,297	26,211	76.4	8,086	23.6
Bakteriyolojik <i>Bacteriological</i>	<b>1995</b>	213,776	159,665	74.7	54,111	25.3
	<b>1996</b>	196,504	151,200	76.9	45,304	23.1
	<b>1997</b>	243,785	185,845	76.2	57,940	23.8
	<b>1998</b>	164,486	149,362	90.8	15,124	9.2
	<b>1999</b>	215,836	164,016	76.0	51,820	24.0

TÜRKİYE'DE ÖZEL LABORATUVARLARIN İLLERE GÖRE DAĞILIMI, 1999  
Distribution of Private Laboratories by Provinces in Turkey, 1999

İLLER Provinces	LABORATUVAR DALLARI/ Laboratory Branches						
	TOPLAM Total	RADYO- LOJİ <i>Radiology</i>	NÜKLEER TIP Nuclear Medical	FİZİK TEDAVİ Physio- therapy	BİYO- KİMYA Bio- chemistry	BAKTERİ- YOLOJİ Bacteri- ology	PATO- LOJİ Pathologi
TOPLAM Total	3,182	1,053	75	334	715	809	196
ADANA	48	17	2	2	7	16	4
ADİYAMAN	2	0	0	0	1	1	0
AFYON	15	5	0	0	4	5	1
AĞRI	3	2	0	0	1	0	0
AMASYA	11	4	0	3	0	3	1
ANKARA	391	147	5	35	68	110	26
ANTALYA	105	28	6	19	20	26	6
ARTVİN	1	1	0	0	0	0	0
AYDIN	48	12	0	10	7	15	4
BALIKESİR	61	18	0	12	10	16	5
BİLECİK	2	0	0	0	0	2	0
BİNGÖL	2	1	0	0	0	1	0
BİTLİS	3	0	0	0	1	2	0
BOLU	15	6	1	0	2	6	0
BURDUR	2	1	0	0	0	1	0
BURSA	115	30	2	26	28	22	7
ÇANAKKALE	17	5	0	1	4	4	3
ÇANKIRI	1	1	0	0	0	0	0
ÇORUM	14	6	1	2	3	2	0
DENİZLİ	41	12	1	6	5	15	2
DİYARBAKIR	16	6	1	2	2	4	1
EDİRNE	24	5	0	5	6	5	3
ELAZIĞ	11	3	0	0	4	3	1
ERZİNCAN	7	2	0	0	1	3	1

**TÜRKİYE'DE ÖZEL LABORATUVARLARIN İLLERE GÖRE DAĞILIMI, 1999**  
Distribution of Private Laboratories by Provinces in Turkey, 1999

İLLER Provinces	LABORATUVAR DALLARI/ Laboratory Branches						
	TOPLAM	RADYO- LOJİ	NÜKLEER TIP	FİZİK TEDAVİ	BİYO- KİMYA	BAKTERİ- YOLOJİ	PATO- LOJİ
	Total	Radiology	Nuclear Medical	Physio- therapy	Bio- chemisty	Bacteri- ology	Pathologi
ERZURUM	12	5	0	1	1	3	2
ESKİŞEHİR	46	11	0	8	12	12	3
GAZİANTEP	25	9	0	2	7	5	2
GİRESUN	5	2	0	0	1	2	0
GÜMÜŞHANE	1	0	0	1	0	0	0
HAKKARİ	0	0	0	0	0	0	0
HATAY	28	12	0	0	6	8	2
ISPARTA	16	2	0	2	3	5	4
İÇEL	57	20	0	6	13	17	1
İSTANBUL	1,127	362	26	124	319	234	62
İZMİR	315	110	23	28	52	93	9
KARS	1	0	0	0	0	1	0
KASTAMONU	6	2	0	0	3	1	0
KAYSERİ	29	12	0	2	6	6	3
KIRKLARELİ	14	5	0	2	2	4	1
KIRŞEHİR	4	2	0	0	1	1	0
KOCAELİ	47	17	0	0	14	14	2
KONYA	53	17	1	3	7	19	6
KÜTAHYA	13	6	0	0	2	5	0
MALATYA	15	6	0	0	2	5	2
MANISA	62	17	1	9	14	16	5
K. MARAŞ	7	2	0	1	2	1	1
MARDİN	4	0	0	0	1	3	0
MUĞLA	40	14	0	3	9	12	2
MUŞ	0	0	0	0	0	0	0
NEVŞEHİR	5	3	0	0	0	2	0
NİĞDE	4	1	0	0	0	2	1
ORDU	17	6	0	3	5	2	1

TÜRKİYE'DE ÖZEL LABORATUVARLARIN İLLERE GÖRE DAĞILIMI, 1999  
Distribution of Private Laboratories by Provinces in Turkey, 1999

İLLER Provinces	LABORATUVAR DALLARI/ Laboratory Branches						
	TOPLAM	RADYO- LOJİ	NÜKLEER TIP	FİZİK TEDAVİ	BİYO- KİMYA	BAKTERİ- YOLOJİ	PATO- LOJİ
	Total	Radiology	Nuclear Medical	Physio- therapy	Bio- chemistry	Bacteri- ology	Pathologi
RİZE	8	3	0	0	2	2	1
SAKARYA	24	10	0	0	5	5	4
SAMSUN	44	17	1	1	8	13	4
ŞİRT	2	0	0	0	1	1	0
SINOP	3	1	0	1	0	1	0
SIVAS	8	5	0	0	1	1	1
TEKİRDAĞ	44	15	0	7	10	9	3
TOKAT	11	4	0	0	1	5	1
TRABZON	24	10	1	0	7	2	4
TUNCELİ	0	0	0	0	0	0	0
Ş.URFA	20	4	3	6	3	3	1
UŞAK	12	5	0	0	3	4	0
VAN	5	1	0	0	3	1	0
YOZGAT	2	1	0	0	0	1	0
ZONGULDAK	17	4	0	0	5	6	2
AKSARAY	7	3	0	0	1	3	0
BAYBURT	0	0	0	0	0	0	0
KARAMAN	4	2	0	0	0	2	0
KIRIKKALE	7	2	0	0	1	4	0
BATMAN	8	3	0	0	3	2	0
ŞİRNAK	0	0	0	0	0	0	0
BARTIN	5	1	0	0	1	3	0
ARDAHAN	0	0	0	0	0	0	0
İĞDIR	0	0	0	0	0	0	0
YALOVA	10	4	0	1	2	2	1
KARABÜK	4	1	0	0	1	2	0
KİLİS	0	0	0	0	0	0	0
OSMANIYE	5	2	0	0	1	2	0
DÜZCE	0	0	0	0	0	0	0

**SAĞLIK BAKANLIĞI AÇSAP MERKEZ ve KLİNİKLERİ**  
**MCHFP Centers and Clinics at Ministry of Health**

YIL	AÇSAP MERKEZİ	AP HİZMETİ VEREN KURULUŞLAR (*)
<i>Years</i>	<i>MCHFP Centers</i>	<i>Establishments giving Family Planning Services(*)</i>
1983	126	715
1984	126	786
1985	197	925
1986	197	1,202
1987	198	1,429
1988	209	3,008
1989	220	3,315
1990	220	3,362
1991	234	3,438
1992	252	3,834
1993	263	4,011
1994	268	4,628
1995	268	5,185
1996	274	5,328
1997	280	5,343
1998	283	5,486
1999	288	5,829

(\*) Hastanelerdeki AP Klinikleri, AÇSAP Merkezleri, Sağlık Ocağı ve Sağlık Evlerini kapsar.

(\*) FP clinics, MCHFP centers, health centers and health stations in hospitals are included

**BÖLGELERE GÖRE AİLE PLANLAMASI YÖNTEMİ KULLANMA ORANLARI,1998**  
*Ratio of Using Family Planning Methods by Regions, 1998*

	BÖLGELER	Regions	YÖNTEM KULLANAN <i>People Who Use Methods</i>			YÖNTEM KULLANMAYAN <i>People Who Don't Use methods</i>
			TOPLAM <i>TOTAL</i>	MODERN YÖNTEM <i>Modern Methods</i>	GELENEKSEL YÖNTEM <i>Traditional Methods</i>	
	TÜRKİYE	<i>Turkey</i>	63.9	37.7	26.2	36.1
⊗	BATI ANADOLU	<i>West Anatolia</i>	70.5	40.5	30.0	29.5
	GÜNEY ANADOLU	<i>South Anatolia</i>	60.3	35.1	25.2	39.7
	ORTA ANADOLU	<i>Central Anatolia</i>	68.3	42.8	25.5	31.7
	KUZEY ANADOLU	<i>North Anatolia</i>	67.0	35.2	31.8	33.0
	DOĞU ANADOLU	<i>East Anatolia</i>	42.0	26.7	15.3	58.0
	KENTSEL	<i>Urban</i>	66.7	40.8	25.9	33.3
	KIRSAL	<i>Rural</i>	58.1	31.4	26.7	41.9

Kaynak: Sağlık Bakanlığı, ve HÜNEE ve Macro International Inc. Türkiye Nüfus ve Sağlık Araştırması.

Source: Ministry of Health, HUIPS and Macro International Inc. Demog. and Health Surveys of Turkey.

NOT: 15-49 Yaş Grubu Kadınlar Hedef Alınmıştır.

Note: Women at 15-49 age groups are aimed.



**AÇSAP GENEL MÜDÜRLÜĞÜNCE YAPILAN HEKİM EĞİTİM FAALİYETLERİ**  
*Physician Training Activities Organized by Gn.Dir.of MCHFP*

EĞİTİM KONUSU	<i>Subject of Training</i>	1981-85	1986-90	1991-95	1996	1997	1998	1999
RIA UYGULAMASI	<i>IUD Insertion</i>	549	949	1761	722	976	972	948
RIA+MR	<i>IUD+MR</i>	196	335	299	61	49	55	41
Tüp Ligasyonu	<i>Tub Ligation</i>	-	-	2	5	21	6	12
Vazektomi	<i>Vasectomy</i>	-	-	-	-	4	3	7
LAPAROSKOPİ	<i>Laparoscopy</i>	125	191	79	23	47	43	-
MİKRO-ŞİRÜRJİ	<i>Microsurgery</i>	5	10	-	-	-	-	-
TEMEL SAĞLIK HİZMETLERİ ADAPTASYON EĞİTİMİ	<i>Adaptations to Primary Health Services</i>	466	442	2916	-	-	-	-
AÇSAP Konularında Bilgilendirme-Eğitim(*)	<i>Training and Giving Inf. About MCHFP</i>	-	-	1909	1398	200	322	407
Üreme Sağlığı Eğitimi	<i>Reproductive Health Training</i>	-	-	-	-	-	204	352
Standardizasyon Eğitimi	<i>Standardization Training</i>	-	-	60	38	-	13	-
Eğt. Materyali Üretimi(**) ve Etkili kullanımı Eğt.	<i>Training on Prod.and Effective Usage of Training Materials</i>	-	-	-	1193	162	114	-

AÇIKLAMA: RİA; Rahim İçi Araç, MR; Menstrüel Regülasyon

(\*) Bu eğitimler 1993 yılında başlatılmıştır.

(\*\*)Diğer sağlık personeli eğitimini de kapsar.

*Explanation:IUD;Intra Uterine Device, MR; Menstrual regulation*

*(\*) These trainings were started in 1993*

*(\*\*) Covers the other health personnel's training.*

**AÇSAP GENEL MÜDÜRLÜĞÜNCE YAPILAN HEKİM DIŞI SAĞLIK PERSONELİ EĞİTİM FAALİYETLERİ**  
*Training Activities of Health Personnel Except Physicians organized by Gn.Dir. of MCHFP*

EĞİTİM KONUSU	<i>Subject of Training</i>	1981-85	1986-90	1995	1996	1997	1998	1999
RIA UYGULAMASI	<i>IUD Insertion</i>	764	2,661	3604	756	1041	865	698
Tüp Ligasyonu	<i>Tub Ligation</i>				4	18	5	5
LAPAROSKOPI	<i>Laparoscopy</i>	154	44	-	-	-	-	
DENETİCİ EĞİTİMİ	<i>Training of Inspector</i>	37	12	77	-	-	-	
T.S.HİZ.ADAPTASYON	<i>Adapt.Prim.Health Serv.</i>	536	4,120	7765	-	-	-	
İL EĞİTİMCİLİĞİ	<i>Provincial Training</i>	37	84	152	-	-	-	
SAĞLIK MEM.AÇSAP ADAPTASYON EĞİTİMİ	<i>MCHFP Training of Sanitarian Training of Adaptation</i>	129	166	1874	-	-	-	
AÇSAP Konularında bilgilendirme-eğitim(*)	<i>Training and Giving Inf. About MCHFP (*)</i>	-	-	5149	-	200	770	1103
Üreme sağlığı eğitimi	<i>Reproductive Health Training</i>						108	729
Standardizasyon Eğitimi	<i>Standardization Training</i>	-	-	40	18	-	13	

AÇIKLAMA: RİA; Rahim İçi Araç, MR; Menstrüel Regülasyon  
 Explanation: IUD ;Intra Uterine device, MR; Menstrual regulation

(\*) Bu eğitimler 1993 yılında başlatılmıştır.  
 (\*) These trainings were started in 1993

**AİLE PLANLAMASI YÖNTEMİ KULLANANLARIN KULLANILAN YÖNTEMLERE GÖRE YÜZDE DAĞILIMI**  
*Percentage Distribution of Family Planning Method Users by Used Methods*

YONTEMLER	Methods	1968	1973	1978	1983	1988	1993 (**)	1998 (***)
Rahim İçi Araç	(IUD)	1.6	2.3	4.0	8.9	17.1	18.8	19.8
Hap	Pill	2.2	4.8	8.0	9.0	7.6	4.9	4.4
Kaput	Condom	4.4	4.7	4.0	4.9	8.9	6.6	8.2
Sterilizasyon	Sterilization (Tubal.Ligation)	-	-	-	1.3	2.2	2.9	4.2
İğne	Injectables	-	-	-	-	-	-	0.5
Bariyer	Barrier	-	-	-	-	-	-	0.6
Takvim	Periodic abstinence	-	-	-	-	-	-	1.1
Geri Çekme	Withdrawing	18.0	23.6	22.0	30.1	31.1	28.1	24.4
Diğer(*)	Other(*)	5.8	2.6	12.0	7.3	10.1	1.3	0.6
<b>Korunan</b>	<b>People who use FP Meth.</b>	<b>32.0</b>	<b>38.0</b>	<b>50.0</b>	<b>61.5</b>	<b>77.0</b>	<b>62.6</b>	<b>63.9</b>
<b>Korunmayan</b>	<b>Peop.who do not use FP Meth.</b>	<b>68.0</b>	<b>62.0</b>	<b>50.0</b>	<b>38.5</b>	<b>23.0</b>	<b>37.4</b>	<b>36.1</b>

NOT: 15-49 yaş grubu kadınlar hedef alınmıştır.

Note : Women at 15-49 age groups are aimed.

(\*) Etkisiz Yöntemler dahildir.

(\*) Inefficient Methods are Included

(\*\*) 1993 yılında yapılan araştırmada önceki yıllardan farklı bir hesaplama yöntemi kullanılmıştır.

(\*\*) Unlike previous years a different counting method is used in the research of 1993.

(\*\*\*) 1998 Türkiye Nüfus ve Sağlık Araştırması.

(\*\*\*) Demographic and Health Surveys of Turkey in 1998.

**FENİLKETONÜRİ TARAMA PROGRAMI FAALİYETLERİ**  
*Activities of Screening Programme of Phenylketonuria*

Yıl <i>Years</i>	İllerden Gelen Kan Örn. Say. <i>Samples sent from provinces</i>	Uygun Alınan Kan Örn.Say. Sampled Appropriately	Fenilketonüri <i>Phenylketonuria (PKU)</i>	Kalıcı Hiper- fenilalaninemi <i>Persistent Hyper phenylalaninamia</i>	Geçici Hiper- fenilalaninemi <i>Transient hyper phenylalaninamia</i>
1988	71,839	70,703	16	5	11
1989	67,437	64,239	11	5	14
1990	90,631	87,921	18	5	11
1991	69,829	66,386	12	5	32
1992	74,331	67,323	7	8	63
1993 (*)	144,046	123,728	11	13	71
1994	281,982	251,644	33	23	101
1995	318,108	290,232	44	33	137
1996	480,908	465,005	48	30	127
1997	684,510	666,238	75	58	75
1998	723,114	716,245	92	49	52
1999	743,870	740,420	71	62	69

(\*) Program ülke çapında yaygınlaştırıldı.

(\*)The program is spreaded throughout the country.

**İSHALLİ HASTALIKLARIN KONTROLU PROGRAMINDA  
TEDAVİ EDİLEN ÇOCUK SAYISI**

*Number of Children Treated at the Control Program  
of illnesses With Diarrhea*

YILLAR	SAĞLIK KUR . GÖNDERİLEN ORS PAKETİ	İLLERDE DAĞITILAN ORS PAKETİ	TEDAVİ EDİLEN ÇOCUK
<i>Years</i>	<i>ORS Packet Sent to Establishments of Health</i>	<i>ORS Packet distributed to provinces</i>	<i>Treated Children</i>
1984	1,754,250	366,084	89,192
1985	141,000	358,270	113,255
1986	1,787,000	864,473	371,102
1987	1,067,750	907,185	416,270
1988	2,646,000	1,163,281	516,619
1989	1,222,000	1,145,637	556,951
1990	2,366,000	888,980	460,501
1991	867,000	752,174	446,362
1992	591,000	595,687	452,262
1993	595,000	374,950	635,822
1994	548,000	504,680	646,039
1995	617,500	405,815	655,472
1996	668,500	450,348	710,163
1997	293,500	421,413	288,333
1998	492,000	310,042	197,474
1999	574,559	1,058,832	114,905

**VEREM SAVAŞ DİSP. BİNA VE TİPLERİNE GÖRE DAĞILIMI, 1999**  
*Distribution of TBC Dispensaries By Type and Building, 1999*

<b>DİSPANSER TİPİ</b>	<i>Type of Dispensary</i>	<b>SAYI</b>	
		<i>Number</i>	<b>%</b>
<b>TOPLAM</b>	<i>Total</i>	<b>271</b>	<b>100</b>
-E (Eğitim ) Tipi	<i>E (Education) Type</i>	5	
-L (Laboratuvar) Tipi	<i>L (Laboratory) Type</i>	14	
-A (İl ) Tipi	<i>A (Province) Type</i>	147	
-B (İlçe) Tipi	<i>B (District) Type</i>	105	
<b>KENDİ BİNASINDA</b>	<i>At Own Building</i>		
<b>TOPLAM</b>	<i>Total</i>	<b>170</b>	<b>62.7</b>
-E (Eğitim ) Tipi	<i>E (Education) Type</i>	2	
-L (Laboratuvar) Tipi	<i>L (Laboratory) Type</i>	11	
-A (İl ) Tipi	<i>A (Province) Type</i>	82	
-B (İlçe) Tipi	<i>B (District) Type</i>	75	
<b>DERNEK BİNASINDA</b>	<i>At Association Building</i>		
<b>TOPLAM</b>	<i>Total</i>	<b>59</b>	<b>21.8</b>
-E (Eğitim ) Tipi	<i>E (Education) Type</i>	2	
-L (Laboratuvar) Tipi	<i>L (Laboratory) Type</i>	2	
-A (İl ) Tipi	<i>A (Province) Type</i>	40	
-B (İlçe) Tipi	<i>B (District) Type</i>	15	
<b>KİRALIK veya DİĞER KURUM BİNALARINDA</b>	<i>At Hired or Other Establishment Buildings</i>		
<b>TOPLAM</b>	<i>Total</i>	<b>42</b>	<b>15.5</b>
-E (Eğitim ) Tipi	<i>E (Education) Type</i>	1	
-L (Laboratuvar) Tipi	<i>L (Laboratory) Type</i>	1	
-A (İl ) Tipi	<i>A (Province) Type</i>	25	
-B (İlçe) Tipi	<i>B (District) Type</i>	15	

**VEREMLİ HASTA SAYISI VE VEREM İNSİDANSI**  
*Number of Patients With Tuberculosis and Incidence of TBC*

YIL	TEDAVİDEKİ VEREMLİ SAYISI <i>Treatment no of patients with Tuberculosis</i>	BULUNAN YENİ VAK'A SAYISI <i>Number of Cases Newly Found</i>	VEREM İNSİDANSI (Yüzbinde) <i>Incidence of TBC Per Hundred Thousand</i>
<i>Years</i>			
1960	37,998	8,772	31.9
1965	131,674	53,851	172.9
1970	153,565	44,694	126.5
1975	43,152	20,315	50.7
1980	38,121	23,210	52.2
1985	35,955	30,960	61.5
1990	27,426	24,941	44.0
1995	21,052	22,127	38.6
1996	19,325	21,569	33.4
1997	19,464	20,583	31.5
1998	23,913	20,222	30.3
1999	19,531	18,418	27.0

**VEREM SAVAŞI AŞI GRUPLARI VE DİSPANSERLERİNİN  
YAŞ GRUPLARINA GÖRE BCG AŞI UYGULAMALARI, 1999**  
*App. of Vaccines by TBC Vaccine Groups and  
Dispensaries According to Age Groups*

YAŞ GRUBU	TOPLAM	GEZİCİ AŞI GRUBU <i>Itinerant Vaccination Group</i>	VEREM SAVAŞ DİSPANSERİ TBC <i>Dispensary</i>
<i>Age Groups</i>	<i>TOTAL</i>		
<b>TOPLAM</b>	<b>692,034</b>	<b>165,705</b>	<b>526,329</b>
<b>0</b>	<b>384,325</b>	<b>8,670</b>	<b>375,655</b>
<b>1 - 4</b>	<b>49,383</b>	<b>30,604</b>	<b>18,779</b>
<b>5 - 9</b>	<b>244,655</b>	<b>124,893</b>	<b>119,762</b>
<b>10 - 14</b>	<b>8,393</b>	<b>1,272</b>	<b>7,121</b>
<b>15 +</b>	<b>5,278</b>	<b>266</b>	<b>5,012</b>

Not: Tüm Nüfusa Yapılan Aşı Sayısıdır.

*Note: Number of vaccines applied to whole population*

VEREM SAVAŞ DISPANSERLERİ ÇALIŞMALARI  
*Activities of TBC Dispensaries*

FAALİYET TÜRÜ	Type of Activities	1997	1998	1999
Poliklinik Sayısı	Numb. of Polyclinics	2,022,964	2,015,056	2,053,101
Mikrofilm Taraması(*)	Microfilm Search (*)	1,719,844	1,888,350	1,871,574
Bakteriyolojik Muayene Sayısı	Bacteriological Examination	51,151	59,195	57,127
Bölge Lab.na Gönderilen	Sent to Lab. of Region	69,034	72,915	72,944
Yapılan Temaslı Muayenesi	Suspicious Examination	70,234	71,219	73,302
İlaçla Korumaya Alınan	Patients Preserved W. Drug	14,023	12,488	11,711

(\*) Gezici Ekip tarafından çekilen mikrofilm dahil.

(\*) Microfilm taken by itinerant team is included



**KANSER VAK'ALARININ YAŞ VE CİNSE GÖRE DAĞILIMI, 1996**  
**Distribution of Cancer Cases According to Age and Sex, 1996**

YAŞ GRUPLARI Age Groups	TOPLAM / Total		ERKEK / Male		KADIN / Female	
	Sayı Number	İnsidans Incidence	Sayı Number	İnsidans Incidence	Sayı Number	İnsidans Incidence
TOPLAM /Total	39,806	63.46	23,720	75.02	16,086	51.70
0 - 4	578	8.76	330	9.82	248	7.65
5 - 14	995	5.00	589	8.65	406	6.26
15 - 24	1,419	11.18	802	12.27	617	10.02
25 - 44	7,290	40.05	3,664	39.46	3,626	40.66
45 - 64	18,707	212.99	11,288	261.11	7,419	166.35
65+	10,817	355.82	7,047	503.72	3,770	229.74

**TÜRKİYE'DE BÖLGELERE VE CİNSİYETE GÖRE KANSER VAKALARI,1996**  
Cancer Cases According to Regions and Sex in Turkey,1996

BÖLGELER Regions	TOPLAM /	Total	ERKEK /	Male	KADIN /	Female
	Sayı Number	İnsidans Incidence	Sayı Number	İnsidans Incidence	Sayı Number	İnsidans Incidence
<b>TOPLAM /Total</b>	<b>39,806</b>	<b>63.46</b>	<b>23,720</b>	<b>75.02</b>	<b>16,086</b>	<b>51.70</b>
<b>Marmara Bölgesi</b> Marmara Region	10,243	64.29	6,637	82.65	3,606	45.63
<b>Ege Bölgesi</b> Aegean Region	4,118	48.29	2,515	59.46	1,603	37.30
<b>Akdeniz Bölgesi</b> Mediterranean Region	6,154	76.41	3,633	89.5	2,521	63.11
<b>İç Anadolu Bölgesi</b> Central Anatolia Region	6,646	62.73	3,813	72.56	2,833	53.06
<b>Karadeniz Bölgesi</b> Blacksea Region	5,499	68.27	3,321	81.80	2,178	54.51
<b>Doğu Anadolu Bölgesi</b> East Anatolia Region	2,697	49.85	1,759	64.51	938	34.95
<b>Güneydoğu Anadolu Bölgesi</b> Southeast Anatolia Region	1,465	23.81	861	27.76	604	19.79
<b>Adresi Bilinmeyenler</b> Unknown Addresses	2,984	4.76	1181	3.74	1803	5.8

KADINLARDA EN ÇOK GÖRÜLEN  
ON KANSER TÜRÜ, 1996  
*The Most Frequent Ten Cancers In Females, 1996*

ORGANLAR	Organs	VAK'A		İNSİDANS
		Case	%	(Yüzbinde) Incidence (Per hundred thousand)
TOPLAM	TOTAL	16,086	100	51.70
Meme	Breast	3,755	23.3	12.07
Mide	Stomach	1,083	6.7	3.48
Yumurtalık	Ovary	823	5.1	2.65
Deri	Skin	820	5.1	2.64
Kolon	Colon	632	3.9	2.03
Akciğer	Lung	631	3.9	2.03
Serviks	Cervix	623	3.9	2.00
Beyin	Brain	611	3.8	1.96
Kemik iliği	Bone Marrow	587	3.6	1.89
Rektum	Rectum	540	3.4	1.74
Diğerleri	Others	5,981	37.2	19.22

ERKEKLERDE EN ÇOK GÖRÜLEN  
ON KANSER TÜRÜ, 1996  
*The Most Frequent Ten Cancers In Males, 1996*

ORGANLAR	Organs	VAK'A		INSIDANS (Yüzbinde) Incidence (Per hundred thousand)
		Case	%	
TOPLAM	TOTAL	23,720	100	75.03
Akciğer	Lung	6,100	25.7	19.29
Mide	Stomach	1,967	8.3	6.22
Mesane	Bladder	1,569	6.6	4.96
Larenks	Larynx	1,435	6.0	4.54
Deri	Skin	1,160	4.9	3.67
Prostat	Prostate	956	4.0	3.02
Kemik iliği	Bone Marrow	892	3.8	2.82
Kolon	Colon	850	3.6	2.69
Beyin	Brain	782	3.3	2.47
Rektum	Rectum	701	3.0	2.22
Diğerleri	Others	7,308	30.8	23.12

**TÜRKİYE'DE KANSER VAKALARININ İLLERE GÖRE DAĞILIMI, 1996**  
**Distribution of Cancer Cases According to Provinces in Turkey, 1996**

İLLER Provinces	TOPLAM / Total		ERKEK / Male		KADIN / Female	
	Sayı Number	Insidans Incidence	Sayı Number	Insidans Incidence	Sayı Number	Insidans Incidence
TOPLAM Total	39,806	63.5	23,720	75.0	16,086	51.7
ADANA	2,619	29.9	1,565	143.7	1,054	98.3
ADİYAMAN	183	35.3	111	36.0	72	23.7
AFYON	288	52.0	174	42.4	114	28.2
AĞRI	231	38.6	150	67.0	81	36.8
AMASYA	133	90.8	87	50.1	46	26.9
ANKARA	3,254	104.3	1,822	100.9	1,432	80.6
ANTALYA	1,494	63.9	881	122.0	613	86.3
ARTVIN	119	46.0	81	86.2	38	41.1
AYDIN	419	70.6	269	58.6	150	33.2
BALIKESİR	727	46.8	524	101.0	203	39.8
BİLECİK	89	36.9	56	58.5	33	35.0
BİNGÖL	93	13.4	69	54.3	24	19.2
BİTLİS	48	56.8	36	19.9	12	6.8
BOLU	320	105.6	197	69.4	123	44.0
BURDUR	270	132.4	154	119.5	116	91.5
BURSA	2,558	60.4	1,514	155.5	1,044	108.9
ÇANAKKALE	265	58.8	173	78.3	92	42.3
ÇANKIRI	155	49.2	97	73.0	58	44.3
ÇORUM	297	36.9	174	57.2	123	41.1
DENİZLİ	311	29.6	194	45.7	117	28.0
DİYARBAKIR	380	91.1	229	35.4	151	23.7
EDİRNE	375	84.2	245	118.1	130	63.7
ELAZIĞ	422	52.5	270	106.9	152	61.1
ERZİNCAN	151	109.7	91	62.8	60	42.1
ERZURUM	886	64.6	588	144.5	298	74.4

**TÜRKİYE'DE KANSER VAKALARININ İLLERE GÖRE DAĞILIMI, 1996**  
Distribution of Cancer Cases According to Provinces in Turkey, 1996

İLLER Provinces	TOPLAM / Total		ERKEK / Male		KADIN / Female	
	Sayı Number	İnsidans Incidence	Sayı Number	İnsidans Incidence	Sayı Number	İnsidans Incidence
ESKİŞEHİR	440	64.6	238	69.4	202	59.8
GAZIANTEP	376	31.6	213	35.5	163	27.6
GİRESUN	195	40.5	115	47.4	80	33.5
GÜMÜŞHANE	100	65.6	68	88.5	32	42.3
HAKKARİ	55	25.7	30	27.8	25	23.5
HATAY	549	44.9	298	48.4	251	41.4
ISPARTA	274	55.6	173	69.7	101	41.3
İÇEL	666	42.9	415	53.1	251	32.6
İSTANBUL	4,928	54.9	3,221	71.2	1,707	38.3
İZMİR	1,850	59.1	1,150	72.8	700	45.1
KARS	161	53.2	96	62.9	65	43.3
KASTAMONU	265	71.5	159	85.1	106	57.6
KAYSERİ	644	63.0	357	69.2	287	56.6
KIRKLARELİ	244	77.2	166	104.2	78	49.7
KIRŞEHİR	141	58.1	89	72.8	52	43.2
KOCAELİ	460	39.6	325	55.6	135	23.5
KONYA	760	38.8	472	47.8	288	29.6
KÜTAHYA	364	60.3	222	72.9	142	47.4
MALATYA	161	22.1	94	25.6	67	18.5
MANISA	492	38.9	290	45.5	202	32.2
K.MARAŞ	282	30.1	147	31.1	135	29.0
MARDİN	135	21.3	82	25.7	53	16.9
MUĞLA	259	39.8	152	46.3	107	33.1
MUŞ	130	31.3	82	39.1	48	23.3
NEVŞEHİR	112	37.8	61	40.9	51	34.7
NİĞDE	174	54.3	100	61.9	74	46.6
ORDU	261	29.4	162	36.2	99	22.5

**TÜRKİYE'DE KANSER VAKALARININ İLLERE GÖRE DAĞILIMI, 1996**  
**Distribution of Cancer Cases According to Provinces in Turkey, 1996**

İLLER Provinces	TOPLAM / Total		ERKEK / Male		KADIN / Female	
	Sayı Number	İnsidans Incidence	Sayı Number	İnsidans Incidence	Sayı Number	İnsidans Incidence
RİZE	216	71.8	129	85.1	87	58.3
SAKARYA	308	40.4	217	56.5	91	24.1
SAMSUN	1,856	155.6	1,070	178.0	786	132.9
ŞİRT	36	14.1	18	14.0	18	14.2
SİNOP	112	47.7	71	60.0	41	35.2
SİVAS	324	44.1	204	55.1	120	33.0
TEKİRDAĞ	234	42.9	164	59.6	70	25.9
TOKAT	297	39.6	195	51.6	102	27.4
TRABZON	739	94.5	436	110.7	303	78.2
TUNCELİ	59	56.7	46	87.7	13	25.2
S.URFA	217	16.9	129	19.9	88	13.8
UŞAK	135	44.0	64	41.4	71	46.6
VAN	185	24.9	125	33.4	60	16.3
YOZGAT	265	43.7	157	51.4	108	35.9
ZONGULDAK	349	53.2	229	69.3	120	36.9
AKSARAY	182	52.3	89	50.8	93	53.9
BAYBURT	67	66.4	47	92.5	20	39.9
KARAMAN	64	29.1	39	35.2	25	22.9
KIRIKKALE	131	41.4	88	55.2	43	27.4
BATMAN	81	19.5	44	21.0	37	17.9
ŞIRNAK	48	15.1	33	20.6	15	9.5
BARTIN	90	44.8	56	55.3	34	34.1
ARDAHAN	52	46.3	35	61.9	17	30.5
İĞDIR	63	45.3	47	67.0	16	23.2
YALOVA	55	33.1	32	38.2	23	27.9
KARABÜK	83	33.8	45	36.3	38	31.2
KİLİS	9	5.8	2	2.6	7	9.2
Bilinmeyen Unknown	2,984	4.8	1181	3.7	1,803	5.8

**SITMA SAVAŞINDA SÜRVEYANS HİZMETLERİ**  
*Surveillance Services at Malaria Control and Applications*

YIL	ALINAN KAN	SİTMALİ SAYISI	KORUMA TEDAVİSİNE ALINAN
<i>Years</i>	<i>Taken Blood</i>	<i>Num. of Patient With Malaria</i>	<i>Preventive Treatment</i>
1990	2,209,298	8,680	310,626
1991	2,018,647	12,218	237,204
1992	2,120,150	18,676	215,169
1993	1,939,234	47,210	270,505
1994	1,990,986	84,345	351,458
1995	1,839,521	82,096	248,976
1996	1,871,856	60,884	209,889
1997	1,694,798	35,456	85,631
1998	1,654,962	36,842	128,347
1999	1,605,275	20963	99,031

**SITMA SAVAŞINDA KALICI EVİÇİ ENSEKTİSİT UYGULAMALARI**  
*Permanent insecticide applications into houses at Malaria Control*

YIL	LOKALİTE	KORUNAN HANE	KORUNAN NÜFUS	ENSEKTİSİT UYG. ALAN (M <sup>2</sup> )
<i>Years</i>	<i>Locality</i>	<i>Preserved Home</i>	<i>Preserved Population</i>	<i>Insecticide Applied Zone</i>
1990	1,305	127,039	648,162	29,114,100
1991	1,305	132,477	429,958	31,378,705
1992	993	106,331	636,939	24,754,022
1993	576	52,671	265,969	14,088,150
1994	448	49,822	284,017	14,314,535
1995	998	175,255	1,675,230	51,345,671
1996	990	128,841	609,651	26,889,660
1997	1,020	130,803	745,300	33,721,324
1998	12,936	63,858	449,842	10,756,015
1999	8,920	45,300	641,751	14,128,000



## GÜNEYDOĞU ANADOLU PROJESİ (GAP) İLLERİ

### SITMA KONTROL ÇALIŞMALARI

*Activities of Malaria Cont. at Provinces of South East Anatolia Project*

A : Alınan Kan                      B: Sitmalı Vak'a  
Taken Blood                              Cases With Malaria

İL / Province		1985	1990	1995	1998	1999
ADİYAMAN	A	83,464	55,193	69,269	46,686	43,701
	B	1,713	68	341	56	39
DİYARBAKIR	A	111,681	161,708	167,359	107,390	120,783
	B	3,145	1,184	26,912	12,181	6,845
GAZİANTEP (*)	A	45,000	64,737	71,744	72,162	68,109
	B	1,034	173	609	96	62
MARDİN	A	90,535	64,667	37,980	30,676	31,385
	B	2,164	746	2,901	1,303	869
SİİRT	A	61,025	85,715	31,385	21,087	24,536
	B	2,696	862	4,364	1,625	721
ŞANLIURFA	A	131,861	128,698	119,226	113,849	114,369
	B	3,481	786	6,377	6,787	2,542
BATMAN	A	-	-	79,427	72,679	79,802
	B	-	-	22,167	10,413	6,223
ŞIRNAK	A	-	-	26,892	26,191	20,505
	B	-	-	2,443	359	162
KİLİS	A	-	-	(*)	4,038	4,297
	B	-	-	(*)	5	6

(\*) Kilis ili Gaziantep ilinde gösterilmiştir.

(\*) Kilis province is included into Gaziantep.

**TAHSİL OLUNAN GEMİ SAĞLIK RESMİ**  
*Gross Income of Ship Health Tax*

<b>YIL</b>	<b>MIKTAR (TL)</b>
<b>Years</b>	<b>Quantity</b> <b>(Turkish Liras)</b>
1925	463,100
1935	726,465
1945	109,205
1955	1,028,829
1965	6,599,945
1975	18,582,714
1980	142,865,895
1985	3,870,174,377
1990	31,448,039,720
1991	38,008,717,100
1992	97,379,672,000
1993	161,706,625,000
1994	295,936,164,000
1995	570,715,116,000
1996	1,183,520,700,000
1997	2,616,963,881,000
1998	5,741,943,458,000
1999	10,573,100,256,000

**KARA HUDUT KAPILARINDA SAĞLIK HİZMETİ VERİLEN YOLCU, VASITA VE CENAZE SAYILARI**  
*Number of Passengers, Vehicle and Funerals Given Health Services at the Land Border Gate*

YIL Years	YOLCU / <i>Passenger</i>		VASITA / <i>Vehicle</i>		CENAZE / <i>Funeral</i>	
	GİRİŞ <i>Entering</i>	ÇIKIŞ <i>Exit</i>	GİRİŞ <i>Entering</i>	ÇIKIŞ <i>Exit</i>	GİRİŞ <i>Entering</i>	ÇIKIŞ <i>Exit</i>
1990	3,155,361	3,052,542	948,672	1,017,814	110	20
1991	3,897,886	3,926,323	784,444	835,145	88	33
1992	4,604,397	3,802,828	827,036	798,847	80	89
1993	2,316,186	2,265,107	514,655	508,701	69	45
1994	2,095,851	1,673,039	468,111	414,775	75	52
1995	1,709,918	1,311,231	418,193	311,161	85	52
1996	1,899,556	1,258,428	415,726	267,734	116	66
1997	1,890,471	1,412,770	422,683	332,703	105	132
1998	1,970,247	1,464,218	453,440	336,324	74	143
1999	1,889,803	1,500,343	446,322	331,566	88	120

**SAĞLIK HİZMETİ VERİLEN HACI ADAYLARININ YILLARA VE GİDİŞ YOLUNA GÖRE DAĞILIMI**  
*Distribution of Hadji Candidates Applied Health Services by Years and Departure Ways*

YIL <i>Years</i>	TOPLAM / <i>Total</i>		HAVA YOLU/ <i>By Airway</i>		KARA YOLU / <i>By Highway</i>	
	GİDEN HACI ADAYLARI <i>Hadji Candidates Leaving</i>	DÖNEN HACILAR <i>Hadji Coming Back</i>	GİDEN HACI ADAYLARI <i>Hadji Candidates Leaving</i>	DÖNEN HACILAR <i>Hadji Coming Back</i>	GİDEN HACI ADAYLARI <i>Hadji Candidates Leaving</i>	DÖNEN HACILAR <i>Hadji Coming Back</i>
	1990	50,409	54,451	17,132	17,744	33,277
1991	45,650	65,170	45,657	60,912	-	4,258
1992	80,275	87,289	80,275	85,282	-	2,007
1993	73,894	74,855	73,895	73,994	-	861
1994	62,643	62,571	62,643	62,571	-	-
1995	64,704	70,798	64,704	70,798	-	-
1996	68,651	68,625	68,651	68,625	-	-
1997	68,113	71,739	71,739	71,739	-	-
1998	75,236	75,929	75,236	75,929	-	-
1999	67,329	78,953	67,329	78,953	-	-

**BOĞAZLARDA VE DİĞER LİMANLARDA SAĞLIK KONTROLU  
UYGULANAN GEMİLER**

*Health Control Applied Ships at the Straits and Other Harbors*

<b>YIL</b>	<b>TOPLAM</b>	<b>SERBEST GEÇEN GEMİ SAYISI</b>	<b>TRANSİT GEÇEN GEMİ SAYISI</b>
<i>Years</i>	<i>Total</i>	<i>Number of Free Passing Ships</i>	<i>Number of Transit Passing Ships</i>
1990	47,429	38,891	8,538
1991	55,946	41,276	14,670
1992	64,610	48,055	16,555
1993	72,770	55,052	17,718
1994	64,339	46,709	17,630
1995	66,860	48,964	17,896
1996	65,994	52,713	13,281
1997	68,506	57,646	10,860
1998	95,294	80,681	14,613
1999	88,557	75,409	13,148

**HAVALİMANLARINDA SAĞLIK HİZMETİ VERİLEN UÇAK,  
MÜRETTEBAT VE YOLCU SAYILARI**

*Number of Crews and Passengers Who are Given  
Health Services at the Airports*

<b>YILLAR</b>	<b>UÇAK</b>	<b>MÜRETTEBAT</b>	<b>YOLCU</b>
<i>Years</i>	<i>Plane</i>	<i>Crew</i>	<i>Passengers</i>
1990	17,703	125,185	1,894,879
1991	14,632	99,071	1,767,099
1992	39,157	156,687	2,934,137
1993	24,073	170,493	2,490,868
1994	23,164	173,807	2,529,244
1995	26,545	201,631	3,074,813
1996	27,314	213,060	3,392,999
1997	28,389	213,033	3,576,106
1998	24,374	167,995	2,859,623
1999	29,377	183,398	3,427,891

**TÜRKİYE'DE YILLARA GÖRE İLAÇ VE İLAÇ HAMMADDE İTHALATI**  
*Imports of drug and drug raw material by years in Turkey*  
 (ABD \$ - USA \$)

YILLAR	TOPLAM	HAMMADDE	MAMÜL İLAÇ
<i>Years</i>	<i>Total</i>	<i>Raw Material</i>	<i>Manufactured Drug</i>
1990	470,114,087	386,257,785	83,856,302
1991	442,725,356	345,673,803	97,051,553
1992	522,394,938	425,530,447	96,864,491
1993	510,532,307	400,532,307	110,000,000
1994	489,174,620	371,174,620	118,000,000
1995	729,565,587	565,785,587	163,780,000
1996	978,504,000	716,755,000	261,749,000
1997	981,953,471	667,728,360	314,225,111
1998	1,180,592,194	769,378,609	411,213,585
1999	1,242,129,545	808,003,771	434,125,774

**TÜRKİYE'DE YILLARA GÖRE İLAÇ VE İLAÇ HAMMADDE İHRACATI**  
*Export of drug and drug raw material by years in Turkey*  
 (ABD \$ - USA \$)

YILLAR	TOPLAM	HAMMADDE	MAMÜL İLAÇ
<i>Years</i>	<i>Total</i>	<i>Raw Material</i>	<i>Manufactured Drug</i>
1990	89,844,487	23,029,150	66,815,337
1991	79,951,101	33,695,732	46,255,369
1992	78,346,061	30,708,341	47,637,720
1993	87,547,414	27,892,202	59,655,212
1994	104,407,117	45,033,327	59,373,790
1995	94,363,941	47,701,704	46,662,237
1996	105,056,699	56,278,804	48,777,895
1997	97,645,876	38,754,528	58,891,348
1998	128,706,406	60,679,175	68,027,235
1999	114,970,686	78,764,111	36,206,575

**SAĞLIK BAKANLIĞI'NCA YAPILAN İLAÇ ÜRETİM  
YERLERİ DENETİMİ**

*Control of Drug Production Placeses By Ministry of Health*

YILLAR	ÜRETİM			
	YERİ SAYISI	DENETİM SAYISI	KISMEN KAPATILAN	TAMAMEN KAPATILAN
<i>Years</i>	<i>Number of Production Placeses</i>	<i>Number of Control</i>	<i>Partially Closed</i>	<i>Completely Closed</i>
1980	120	3	-	-
1981	120	10	-	-
1982	121	13	2	1
1983	125	8	3	-
1984	123	124	10	7
1985	126	236	14	31
1986	119	247	8	39
1987	114	92	8	14
1988	114	167	5	21
1989	112	122	4	24
1990	105	141	5	18
1991	108	63	3	6
1992	109	90	5	9
1993	106	77	4	6
1994	104	81	4	5
1995	106	100	3	8
1996	92	137	-	19
1997	93	40	1	3
1998	85	173	1	9
1999	84	103	3	3

**SAĞLIK BAKANLIĞINCA YAPTIRILAN  
PİYASA İLAÇ ANALİZ SONUÇLARI**  
*Results of Market Drug Analysis By Ministry of Health*

YILLAR	TOPLAM	UYGUN	KISMEN KUSURLU	KUSUR %
<i>Years</i>	<i>Total</i>	<i>Suitable</i>	<i>Partially Defective</i>	<i>Percentage of Defect</i>
1975	921	734	184	20.0
1980	2,165	1,726	439	20.3
1985	1,911	1,777	134	7.0
1990	1,047	999	48	4.6
1991	890	851	39	4.4
1992	851	823	28	3.3
1993	614	586	28	4.5
1994	712	683	29	4.6
1995	476	445	31	6.3
1996	435	403	32	7.3
1997	398	384	14	3.5
1998	571	544	27	4.7
1999	546	530	16	2.9

NOT : Dünya kusur ortalaması % 8 dir.

Note: Average of World Defect is % 8



**SAĞLIK MESLEK LİSELERİNİN KURUMLARA DAĞILIMI**  
*Distribution of Health Professional High Schools By Establishments*

(1999-2000 Öğr. Yılı / 1999-2000 Edu.Year)

KURUMU	Establishment	OKUL	ÖĞRENCİ / Student	
		SAYISI Number of Schools	SAYI Number	%
TOPLAM	Total	354	52,664	100
Sağlık Bakanlığı	Ministry of Health	351	52,302	99
Milli Eğitim Bakanlığı	Ministry of Nati.Educ.	2	329	0.6
Kızılay	Red Crescent	1	33	0.1

**SAĞLIK BAKANLIĞI SAĞLIK MESLEK LİSELERİ ÖĞRENCİLERİNİN  
BÖLÜMLERE GÖRE DAĞILIMI, 1999**

*Distribution of Students of Health Professional High Schools According to Sections, 1999*

	BÖLÜMÜ	Sections	TOPLAM	YATILI	GÜNDÜZLÜ	PANSİYONER
			Total	Boarder	Day Student	Pensioner
	TOPLAM	Total	52,302	710	51,012	580
	Tıbbi Sekreterlik	Medical Secretary	19,351	211	19,140	-
	Hemşire	Nurse	244	3	51	190
	İlk Yrd.Acil.Bak.H.	First Aid and Emer.Nurs.	18,400	334	18,047	19
	Sağlık Memuru	Sanitarian	285	-	93	192
	Ebe	Midwife	295	4	131	160
	Laboratuvar	Laboratory	3,415	71	3,339	5
	Çevre Sağlığı	Environmental Health	3,598	8	3,590	-
	Radyoloji	Radiology	3,002	-	2,989	13
	Anestezi	Anaesthesia	2,441	46	2,394	1
	Anadolu Hemşirelik	Anatolia Nursing	456	33	423	-
	Diş Protez	Dental Prosthesis	591	-	591	-
	Ortopedi	Orthopedics	224	-	224	-

**SAĞLIK BAKANLIĞI SAĞLIK MESLEK LİSELERİNİN GELİŞİMİ**  
*Development of Health Professional High Schools at Ministry of Health*

<b>OKUL/ÖĞRENCİ</b>	<i>School/Student</i>	<b>1984-85</b>	<b>1989-90</b>	<b>1994-95</b>	<b>1996-97</b>	<b>1997-98</b>	<b>1998-99</b>	<b>1999-2000</b>
<b>OKUL SAYISI/</b>								
<i>Num. of School</i>								
TOPLAM	<i>Total</i>	72	141	326	320	321	337	351
İL	<i>Province</i>	72	86	102	99	101	115	125
İLÇE	<i>District</i>	-	55	224	221	220	222	226
<b>ÖĞRENCİ</b>								
<b>SAYISI /</b>								
<i>Num. of Students</i>								
TOPLAM	<i>Total</i>	15,506	23,821	59,138	59,626	52,407	54,226	52,302
İL	<i>Province</i>	15,506	19,890	22,637	20,903	16,153	14,979	14,263
İLÇE	<i>District</i>	-	3,931	36,501	38,723	36,254	39,247	38,039

**SAĞLIK BAKANLIĞI SAĞLIK MESLEK LİSELERİNİN ÖĞRENCİ DURUMU ,1999**  
*Status of Students in Health Professional High Schools at Ministry of Health , 1999*

BÖLÜMÜ	Section	TOPLAM Total	1.Sınıf 1.Class	2.Sınıf 2.Class	3.Sınıf 3.Class	4.Sınıf 4.Class
<b>TOPLAM</b>	<i>Total</i>	<b>52,302</b>	<b>12,546</b>	<b>13,492</b>	<b>10,447</b>	<b>15,817</b>
Tıbbi Sekreterlik	<i>Medical Secretary</i>	19,351	4,303	5,607	3,989	5,452
Hemşirelik	<i>Nurse</i>	244	-	-	32	212
İlk.Yrd.Acil.Bak.H.	<i>First Aid and Emer.Nurs.</i>	18,400	5,155	4,797	3,579	4,869
Sağlık Memurluğu	<i>Sanitarian</i>	285	-	20	38	227
Ebelik	<i>Midwife</i>	295	-	-	48	247
Laboratuvar Tekn.	<i>Laboratory Technician</i>	3,415	768	660	737	1,250
Çevre Sağlığı Tekn.	<i>Environm. Health Tech.</i>	3,598	938	928	675	1,057
Radyoloji Tekn.	<i>Radiology Technician</i>	3,002	670	680	690	962
Anestezi Tekn.	<i>Anesthesia Technician</i>	2,441	548	544	537	812
Anadolu Hemşirelik	<i>Anatolia Nursing</i>	456	-	-	-	456
Diş Protez Tekn.	<i>Dental Prosthesis Tech.</i>	591	113	195	84	199
Ortopedi Tekn.	<i>Orthopedic Technician</i>	224	51	61	38	74

**SAĞLIK BAKANLIĞI SAĞLIK MESLEK LİSELERİ YÖNETİCİ VE  
ÖĞRETMENLERİNİN BRANŞLARA DAĞILIMI, 1999**

*Distribution of Administrators and Teachers of Health Professional  
High Schools By Branches, 1999*

<b>BRANŞ</b>	<b>BRANCHES</b>	<b>KADRO Staff</b>	<b>MEVCUT Existing</b>
<b>YÖNETİCİLER</b>	<b>ADMINISTRATORS</b>		
Okul Müdürü	<i>Manager</i>		251
Meslek Dersi Öğr.	<i>Professions</i>		99
Kültür Dersi Öğr.	<i>Cultures</i>		152
Müdür Yardımcısı	<i>Assistant Manager</i>		424
Meslek Dersi Öğr.	<i>Professions</i>		180
Kültür Dersi Öğr.	<i>Cultures</i>		244
<b>MESLEK DERSİ ÖĞ. TOPL.</b>	<b>Total of Profession Les. Teacher</b>	<b>4,577</b>	<b>3,558</b>
Ana ve Çocuk Sağlığı	<i>Mother and Child Health</i>	431	977
Medikal Bakım	<i>Medical Care</i>	1,233	1,601
Toplum Sağlığı	<i>Public Health</i>	715	635
Çevre Sağlığı	<i>Environmental Health</i>	728	102
Diğer Meslek Dersleri	<i>Other Profession Lesson</i>	1,470	243
<b>KÜLTÜR DERSİ ÖĞR TOPL</b>	<b>Total of Cultural Les. Teacher</b>	<b>3,751</b>	<b>1,514</b>
Türkçe	<i>Turkish</i>	561	268
Matematik	<i>Mathematics</i>	688	208
Fen	<i>Science</i>	277	208
Sosyal	<i>Social</i>	827	335
Yabancı Dil	<i>Foreign Language</i>	589	145
Din Kültürü	<i>Religion Culture</i>	273	151
Beden Eğitimi	<i>Physical Training</i>	273	104
Psikoloji-Sosyoloji	<i>Psychologist-Sociology</i>	263	61
Diğer Kültür Dersleri	<i>Other Cultural Lessons</i>	-	34

**SAĞLIK BAKANLIĞI DIŞINDAKİ DİĞER KURUMLARA BAĞLI SAĞLIK MESLEK LİSESİ**  
**ÖĞRENCİLERİNİN BÖLÜMLERE VE SINIFLARA GÖRE DAĞILIMI, 1999**

*Dist. of Students at Health Professional High Schools of Other Establishments by Sections and Classes*

BÖLÜMÜ	Section	Ö Ğ R E N C İ S A Y I S I /					
		TOPLAM	Hazırlık	1.Sınıf	2.Sınıf	3.Sınıf	4.Sınıf
		Total	Preparation	1.Class	2.Class	3.Class	4.Class
TOPLAM	Total	362	43	74	71	70	104
Hemşirelik	Nurse	243	43	45	41	41	73
Lab.Teknisyeni	Lab. Technician	119	-	29	30	29	31

SAĞLIK BAKANLIĞI DIŞINDAKİ DİĞER KURUMLARA BAĞLI  
SAĞLIK MESLEK LİSELERİNİN ÖĞRENCİ DURUMU,1999

*Student State of Health Professional High Schools of Other Establishments, 1999*

Okulun Adı /	School's name	Bölüm/Section	Toplam Total	Haz. Prep.	1.Sınıf 1.Class	2.Sınıf 1.Class	3.Sınıf 1.Class	4.Sınıf 1.Class
Toplam/	Total		362	43	74	71	70	104
MEB Validebağ	Min.of Nat.Edu.Validebağ	Hemş. Nurse	210	43	45	41	41	40
Kızılay	Red Crescent	Hemş. Nurse	33	-	-	-	-	33
MEB Kırıkkale Kan.SM.L.	MNE K.Kale Kan.HPHS	Lab. Lab.	119	-	29	30	29	31

**SAĞLIK BAKANLIĞI SAĞLIK MESLEK LİSELERİ BİNA MÜLKİYET DURUMU**  
*Status of Building Possession of Health Professional High Schools at Ministry of Health*

<b>AİT OLDUĞU KURUM</b>	<i>Establishments Pertained</i>	<b>1988</b>	<b>1990</b>	<b>1995</b>	<b>1996</b>	<b>1997</b>	<b>1998</b>	<b>1999</b>
<b>TOPLAM</b>	<i>Total</i>	84	235	323	320	321	337	351
<b>Sağlık Bakanlığı</b>	<i>Ministry of Health</i>	82	127	155	154	165	172	182
<b>Milli Eğitim Bakanlığı</b>	<i>Ministry of National Education</i>	2	55	62	62	67	73	68
<b>Belediye</b>	<i>Municipality</i>	-	28	36	36	29	28	29
<b>Kızılay</b>	<i>Red Crescent</i>	-	3	6	6	4	5	5
<b>Sos.Hiz.ve Çoc.E.Kur.</b>	<i>Soc.Services and Child Protection Agency</i>	-	2	1	1	2	2	1
<b>İl Özel İdaresi</b>	<i>Province Special administration</i>	-	10	22	21	19	22	21
<b>Sos.Yard.ve Day.Vakfı</b>	<i>Social Assistance and Solidarity foundation</i>	-	4	17	17	17	17	18
<b>Kooperatif</b>	<i>Cooperative</i>	-	3	1	1	2	1	1
<b>TEK</b>	<i>Turkish Electricity Authocity</i>	-	-	1	1	1	1	1
<b>Şahıs</b>	<i>Individual</i>	-	3	6	5	3	3	3
<b>Dernek</b>	<i>Association</i>	--	--	4	5	3	4	3
<b>Diğer</b>	<i>Other</i>	--	--	12	11	9	9	19



**AVRUPA TOPLULUĐU KONUSUNDA YURT İÇİ VE YURT DIŐI  
EĐİTİM PROĐRAMLARINA KATILANLAR**  
*Personnel Who Joined Education Programme About European  
Community Inside and Outside the Country*

(1987 - Aralık 1999)

<b>EĐİTİM KONUSU</b>	<i>Subject of Education</i>	<b>Bitiren Completed</b>
<b>GENEL TOPLAM</b>	<b>General Total</b>	<b>384</b>
<b>YURT İÇİ EĐİTİM</b>	<b>Education Inside Country</b>	<b>370</b>
- Yabancı Dil Eđitimi	<i>Foreign Language Education</i>	
İngilizce	<i>English</i>	129
Almanca	<i>German</i>	4
Fransızca	<i>French</i>	6
- Temel eđitim	<i>Primary Education</i>	127
- Uzmanlık Eđitimi	<i>Speciality Education</i>	
Sosyal Politikalar	<i>Social Politics</i>	20
Sanayi Politikaları	<i>Industrial Politics</i>	3
AT ve Uluslararası İliŐk.P.	<i>EC and International Relations</i>	81
<b>YURT DIŐI EĐİTİM</b>	<b>Education Outside Country</b>	<b>14</b>
AT Komisyonunda Staj	<i>Training Period at Comm.of EC.</i>	8
Jean Monnet Bursu	<i>Jean Monnet Scholarship</i>	3
Avrupa Koleji	<i>Europe College</i>	3

**AVRUPA TOPLULUĐU YABANCI DİL EĐİTİM PROGRAMLARINI  
TAMAMLAYANLARIN DAİRELERİNE GÖRE DAĐILIMI**  
*Dist. of Personnel Who Completed the Foreign Language Education  
Programme of European Community by Departments*

(1987 - Aralık 1999)

DAİRENİN ADI	Department	Ing.	Alm.	Fran.
		Eng.	Ger.	Fren.
TOPLAM	Total	129	4	6
Teftiř Kurulu Břk.	Department of Inspection	3	-	-
APK. Kurulu Břk.	Res. Plan. Coord. Coun.	1	-	-
Tem. Saė. Hiz. Gn. Md	Gn. Dir. of Primary Health Care	19	1	1
Tedavi Hiz. Gen. Md.	Gn. Dir. of Curative Services	2	-	-
Personel Gen. Mūd.	Gn. Dir. of Personnel	4	-	1
AÇSAP Gen. Mūd.	Gn. Dir. of MCH/FP	6	-	-
İlaç ve Ecz. Gen. Md.	Gn. Dir. of Pharmacy and Pharm	6	-	2
Saėlık Eėt. Gen. Mūd.	Gn. Dir. of Health Education	7	-	-
İda. ve Ml. İřl. D. Břk.	Dep. of Administ. and Finan Affairs	5	-	-
Sıtma Sav. Dai. Břk.	Dep. of Malaria Control	2	-	-
Kanser Sav. Dai. Břk.	Dep. of Cancer Control	1	-	-
Verem Sav. Dai. Břk.	Dep. of TBC Control	2	-	-
Dıř İřř. Dai. Břk.	Dep. of External Affairs	6	-	-
ATK Dai. Břk.	Dep. of European Comm. Coord.	9	-	1
Hukuk Mūřavirliėi	Law Consultancy	1	-	-
Saėlık Projesi	Health Project	1	-	-
Ref. S. ve Hıfz. M. B.	Ref. Saydam Inst. of Hygiene	46	3	1
Hud. ve Sah. Saė. Gn. Md.	Gn. Dir. of Border and Marne	1	-	-
Saėlık Mūdūrlūėū	Directorate of Health	7	-	-

**AVRUPA TOPLULUĞU TEMEL EĞİTİM VE UZMANLIK EĞ. PROĞ. KATILANLARIN DAİRELERİNE DAĞILIMI**  
*Dist. of Personnel Who Joined Primary Training And Speciality Programme at EC. Departments*

(1987 - Aralık 1999)

DAİRENİN ADI	Department	Temel Eğitim	Uzmanlık Eğ. / Speciality Training		
			Sosyal Politika	Sanayi Politika	Uls.arası İşk. Pol.
		Primary Training	Social Policy	Industrial Policy	Ext. Affairs
<b>TOPLAM</b>	<i>Total</i>	127	20	3	81
Teftiş Kurulu Bşk.	<i>Department of Inspection</i>	1	-	-	1
APK.Kurulu Başkanlığı	<i>Res.Plan.Coord.Council</i>	1	-	-	1
Temel Sağlık Hiz.Gn.Md.	<i>Gn.Dir.of Primary Health Care</i>	18	5	-	11
Tedavi Hizmetleri Gn.Md.	<i>Gn.Dir.of Curative Services</i>	2	-	-	2
Personel Genel Md.	<i>Gn.Dir.of Personnel</i>	5	-	-	4
AÇSAP Genel Md.	<i>Gn.Dir.of MCH/FP</i>	6	2	-	1
İlaç ve Eczacılık Gn.Md.	<i>Gn.Dir.of Pharmacy and Pharm</i>	8	3	1	3
Sağlık Eğitimi Gn.Md.	<i>Gn.Dir.of Health Education</i>	7	-	-	6
İda.ve Mi.İşl.Daire Bşk.	<i>Dep.of Adminis.-Financial Affairs</i>	5	1	-	3
Sıtma Sav.Daire Bşk.	<i>Dep.of Malaria Control</i>	2	-	-	2
Kanser Savaş Daire Bşk.	<i>Dep.of Cancer Control</i>	1	-	-	1
Verem Savaş Daire Bşk.	<i>Dep.of TBC Control</i>	2	2	-	-
Dış İlişkiler Daire Bşk.	<i>Dep.of External Affairs</i>	6	-	-	1
ATK Daire Bşk.	<i>Dep.of Europe Community Coord.</i>	9	1	-	8
R.S.ve Hifzıssıhha Mrk. Bşk.	<i>Ref.Say.Institute of Hygiene</i>	40	5	2	26
Hudut ve Sah. Sağ.Gn.Md.	<i>Gen.Dir.Border and Marine Health</i>	1	-	-	-
Sağlık Projesi	<i>Health Project</i>	3	-	-	3
Sağlık Müdürlüğü	<i>Dir.of Health</i>	10	1	-	8

**AVRUPA TOPLULUĞU EĞT.PROĞ. DEVAM EDENLERİN DAİRELERİNE VE PROGRAMLARA DAĞILIMI Aralık 1999**  
*Dist.of Personnel Attending Education Programme of EC by Departments And Programmes, December 1999*

DAİRENİN ADI	Department	Yabancı Dil Foreign Language			Temel Eğitim	AT ve Ulusl. İlş.Pol. Policy of External Affairs
		İng	Alm.	Fran.	Primary	
		Eng.	Ger.	Fren.	Education	Affairs
<b>TOPLAM</b>	<i>Total</i>	30	0	1	0	2
APK Kurulu Başkanlığı	<i>Res.Plan.Coord.Council</i>	1	-	-	-	-
Teftiş Kurulu Başkanlığı	<i>Department of inspection</i>	3	-	-	-	-
Tedavi Hizmetleri Genel Müdürlüğü	<i>Gn.Dir.of Curative Services</i>	1	-	-	-	-
Personel Genel Müdürlüğü	<i>Gn.Dir.of Personnel</i>	1	-	-	-	-
Sağlık Eğitimi Genel Müdürlüğü	<i>Gn.Dir.of Health Education</i>	2	-	-	-	-
İlaç ve Eczacılık Genel Müdürlüğü	<i>Gn.Dir.of Pharmacy and Pharm.</i>	2	-	-	-	-
Kanser Savaş Daire Başkanlığı	<i>Dep.of Cancer Control</i>	1	-	-	-	-
Sıtma Savaşı Daire Başkanlığı	<i>Dep.of Malana Control</i>	1	-	-	-	-
İdari ve Mali İşler Daire Başkanlığı	<i>Dep.of Admins.-Financial Affairs</i>	1	-	-	-	-
Refik Saydam Hıfzıssıhha Mrk.Bşk.	<i>Refik Saydam Institute of Hygiene</i>	11	-	-	-	1
Hukuk Müşavirliği	<i>Legal consultancy</i>	1	-	-	-	-
Bilgişlem Daire Başkanlığı	<i>Dep.of Information Processing</i>	1	-	-	-	-
Sağlık Projesi	<i>Health Project</i>	1	-	1	-	-
Sağlık Müdürlüğü	<i>Dir.of Health</i>	3	-	-	-	1

**SAĞLIK ALANINDA MEVCUT İKİLİ ANLAŞMALAR**  
*Current Bilateral Agreements in the Field Of Health*

ÜLKELER	Countries	TOPLAM <i>Total</i>	ANLAŞMA <i>Agreement</i>	PROTOKOL <i>Protocol</i>	MUTABAKAT	
					ZAPTI <i>Conformity</i> Minutes	DİĞER <i>Other</i>
<b>TOPLAM</b>	<i>Total</i>	<b>38</b>	<b>20</b>	<b>9</b>	<b>8</b>	<b>1</b>
A.B.D.	<i>U.S.A.</i>	2	-	-	2	-
ARJANTİN	<i>Argentina</i>	1	-	-	1	-
ARNAVUTLUK	<i>Albania</i>	1	1	-	-	-
AZERBAYCAN	<i>Azerbaijan</i>	1	-	1	-	-
BELÇİKA	<i>Belgium</i>	1	-	-	-	1
BOSNA-HERSEK	<i>Bosnia-Herzegovina</i>	1	1	-	-	-
BULGARİSTAN	<i>Bulgaria</i>	1	-	1	-	-
ÇİN HALK CUM.	<i>China</i>	3	1	1	1	-
DANİMARKA	<i>Denmark</i>	1	-	-	1	-
GÜRCÜSTAN	<i>Georgia</i>	1	1	-	-	-
IRAK	<i>Iraq</i>	1	-	1	-	-
İRAN	<i>Iran</i>	2	-	-	2	-
İSRİL	<i>Israel</i>	1	1	-	-	-
İSVEÇ	<i>Sweden</i>	1	-	-	1	-
KAZAKİSTAN	<i>Kazakhstan</i>	1	1	-	-	-
KIRGIZİSTAN	<i>Kyrgyz Rerubic</i>	1	1	-	-	-
KKTC	<i>Turkish Republic of Northern Cyprus</i>	2	1	1	-	-
KÜBA	<i>Cuba</i>	1	-	1	-	-
MACARİSTAN	<i>Hungary</i>	1	1	-	-	-
MAKEDONYA	<i>Macedonia</i>	1	1	-	-	-
MALTA	<i>Malta</i>	1	1	-	-	-
MİSİR	<i>Egypt</i>	1	1	-	-	-
MOLDOVA	<i>Moldova</i>	2	1	1	-	-
ÖZBEKİSTAN	<i>Uzbekistan</i>	1	1	-	-	-
ROMANYA	<i>Rumania</i>	2	1	1	-	-
RUSYA FED.	<i>Russian Federation</i>	1	1	-	-	-
SLOVAKYA	<i>Slovakia</i>	1	1	-	-	-
SUDAN	<i>Sudan</i>	1	-	1	-	-
TACİKİSTAN	<i>Tajikistan</i>	1	1	-	-	-
UKRAYNA	<i>Ukraine</i>	1	1	-	-	-
YEMEN	<i>Yemen</i>	1	1	-	-	-

**YURT DIŐINA GİDEN SAĐLIK BAKANLIĐI PERSONELİ**  
*Personnel Who Has Gone to Foreign Countries at Ministry of Health*

GENEL BÜTÇE İMKANLARIYLA /		General Budget's Opportunities		
YIL	TOPLAM	SAĐLIK BAKANLIĐI Ministry of Health	D.KAMU BURSU Other Public Scholar Ship	HAC GÖREVLİSİ Pilgrimage Official
<i>Year</i>	<i>Total</i>			
1993	316	80	23	213
1994	364	92	15	257
1995	346	75	6	265
1996	345	75	16	254
1997	385	74	19	292
1998	427	71	57	299
1999	425	101	15	309

DİĐER KURULUŐ İMKANLARIYLA/		By Other Establishment's Opportunities		
YIL	TOPLAM	WHO	AVRUPA KONSEYİ European Council	BM.UNICEF DİŐ KURULUŐ Ext.Establishment of UN.UNICEF
<i>Year</i>	<i>Total</i>	<i>WHO</i>		
1993	100	35	9	56
1994	126	22	6	98
1995	197	33	6	158
1996	129	19	5	105
1997	129	22	4	103
1998	140	29	4	107
1999	106	32	5	69

KENDİ İMKANLARIYLA		/ By Own Opportunities		
YIL	TOPLAM	BILGI GÖRGÜ Knowledge Experience	KONGRE SEMINER Congress Seminar	İHTİSAS Speciality
<i>Year</i>	<i>Total</i>			
1993	268	95	139	34
1994	261	73	143	45
1995	319	101	210	8
1996	324	128	196	-
1997	362	114	248	-
1998	331	70	261	-
1999	347	88	259	-

**ÜLKEMİZİ ZİYARET EDEN SAĞLIK YETKİLİLERİ**  
*Health Competents Visiting Our Country*

<b>YIL</b>	<b>TOPLAM</b>	<b>SAĞLIK BAKANI</b>	<b>ÜST DÜZEY</b>	<b>UZMAN ve DİĞERLERİ</b>
<i>Years</i>	<i>Total</i>	<i>Health Minister</i>	<i>Top Level</i>	<i>Specialists and Others</i>
1990	1,417	9	-	1,408
1991	756	11	10	735
1992	746	15	8	723
1993	531	3	5	523
1994	2,316	3	50	2,263
1995	3,351	4	1	3,346
1996	7,092	2	4	7,086
1997	3,419	23	10	3,386
1998	1,157	3	6	1,148
1999	1,635	2	-	1,633

**ÜLKEMİZİ ZİYARET EDEN NÜKLEER GEMİLER VE PERSONELİ**  
*Nuclear Ships and Their Personnel Visiting Our Country*

<b>YIL</b>	<b>GEMİ</b>	<b>PERSONEL</b>
<i>Years</i>	<i>Ship</i>	<i>Personnel</i>
1990	109	42,959
1991	108	38,153
1992	97	18,713
1993	59	33,681
1994	83	26,323
1995	87	21,544
1996	86	23,946
1997	70	13,791
1998	87	11,679
1999	102	4,298

**SAĞLIK BAKANLIĞI SAĞLIK ULAŞTIRMA ARAÇLARININ  
CİNS VE YAŞLARINA GÖRE DAĞILIMI, 1999**

*Distribution of Health Transportation Vehicles at Ministry of Health  
by Type and Age, 1999*

CİNSİ	Type	TOPLAM	Yaş Grupları / Age Groups			
		Total	0-4	5-9	10-14	15+
TOPLAM	Total	6,585	1,433	2,675	1,463	1,014
Binek	Mount	2,219	209	924	655	431
Ambulans	Ambulance	3,394	1,185	1,357	669	183
Minibüs	Minibus	386	26	114	52	194
Otobüs	Bus	70	0	24	3	43
Kamyon	Truck	115	2	36	23	54
Kamyonet	Small Truck	70	7	21	5	37
Pick-Up	Pick-up	185	3	100	25	57
Kar Aracı	Snow Vehicle	31	0	5	18	8
Traktör	Tractor	6	0	1	0	5
Çekici	Att.Truck	4	0	4	0	0
Motorsiklet	Motorcycle	100	1	89	9	1
Karavan	Caravan	4	0	0	3	1
Arazöz	Sprinkler Truck	1	0	0	1	0



YENİ ALINAN VE HEK'E AYRILAN TAŞITLAR,1999

*Newly Bought and Out of Services Vehicles,1999*

CİNSİ	Type	1998	Yeni	Hek'e	1999
			Alınan	Ayrılan	
			Newly	Out of	
			Bought	Services	
TOPLAM	<i>Total</i>	6,500	277	192	6,585
Binek	<i>Mount</i>	2,269	28	78	2,219
Ambulans	<i>Ambulance</i>	3,221	245	72	3,394
Minibüs	<i>Minibus</i>	418	0	32	386
Otobüs	<i>Bus</i>	72	0	2	70
Kamyon	<i>Truck</i>	117	0	2	115
Kamyonet	<i>Small Truck</i>	71	0	1	70
Pick-Up	<i>Pick-up</i>	189	0	4	185
Kar Aracı	<i>Snow Vehicle</i>	31	0	0	31
Traktör	<i>Tractor</i>	6	0	0	6
Çekici	<i>Att.Truck</i>	4	0	0	4
Motorsiklet	<i>Motorcycle</i>	98	2	0	100
Karavan	<i>Caravan</i>	3	2	1	4
Arazöz	<i>Sprinkler Truck</i>	1	0	0	1

**SAĞLIK BAKANLIĞI SAĞLIK ULAŞTIRMA ARAÇLARININ  
CİNS VE İLLERE GÖRE DAĞILIMI, 1999**  
*Distribution of Health Transportation Vehicles  
at Ministry of Health by Type and Provinces, 1999*

İLLER Provinces	TOPLAM Total	Binek Mount	Ambulans Ambulance	Minibüs Minibus	Otobüs Bus	Kamyon Truck	Diğerleri Others
<b>TOPLAM</b> Total	<b>6,685</b>	<b>2,207</b>	<b>3,517</b>	<b>381</b>	<b>67</b>	<b>116</b>	<b>397</b>
ADANA	177	39	43	9	3	5	78
ADİYAMAN	55	23	23	1	0	0	8
AFYON	124	32	87	4	0	0	1
AĞRI	62	14	39	1	0	0	8
AMASYA	63	18	41	1	0	1	2
ANKARA	316	116	137	43	4	4	12
ANTALYA	150	61	65	13	1	3	7
ARTVIN	64	30	32	1	1	0	0
AYDIN	90	27	56	5	1	0	1
BALIKESİR	111	31	76	2	2	0	0
BİLECİK	43	14	28	0	0	1	0
BİNGÖL	47	18	25	0	1	0	3
BITLİS	37	13	21	0	0	0	3
BOLU	85	30	48	3	2	1	1
BURDUR	59	16	40	3	0	0	0
BURSA	130	48	65	8	2	3	4
ÇANAKKALE	61	13	44	3	0	0	1
ÇANKIRI	57	16	38	1	1	1	0
ÇORUM	74	24	47	2	0	0	1
DENİZLİ	89	22	63	2	0	0	2
DİYARBAKIR	112	48	40	8	1	4	11
EDİRNE	39	14	24	0	0	0	1
ELAZIĞ	60	18	36	2	0	2	2
ERZİNCAN	67	18	41	1	2	3	2
ERZURUM	138	50	72	2	3	4	7
ESKİŞEHİR	58	11	43	3	1	0	0

SAĞLIK BAKANLIĞI SAĞLIK ULAŞTIRMA ARAÇLARININ  
CİNS VE İLLERE GÖRE DAĞILIMI, 1999

*Distribution of Health Transportation Vehicles  
at Ministry of Health by Type and Provinces, 1999*

(Devamı/Continued)

İLLER Provinces	TOPLAM Total	Binek Mount	Ambulans Ambulance	Minibüs Minibus	Otobüs Bus	Kamyon Truck	Diğerleri Others
GAZİANTEP	76	19	46	4	0	1	6
GİRESUN	94	31	53	5	2	1	2
GÜMÜŞHANE	49	19	29	0	0	0	1
HAKKARİ	35	9	20	0	0	0	6
HATAY	77	26	39	1	0	0	11
İSPARTA	95	20	62	5	0	1	7
İÇEL	104	25	56	4	1	1	17
İSTANBUL	383	159	108	68	8	8	32
İZMİR	252	102	100	21	9	10	10
KARS	59	21	29	1	0	2	6
KASTAMONU	104	31	63	5	1	1	3
KAYSERİ	114	29	70	8	2	3	2
KIRKLARELİ	44	20	21	2	0	0	1
KİRŞEHİR	41	12	23	2	0	1	3
KOCAELİ	81	41	27	6	2	2	3
KONYA	189	37	132	13	2	2	3
KUTAHYA	88	16	63	7	1	1	0
MALATYA	64	24	34	1	1	1	3
MANİSA	95	30	61	3	0	0	1
K.MARAŞ	70	17	47	1	0	2	3
MARDİN	85	39	28	4	0	2	12
MUĞLA	92	37	48	2	0	0	5
MUŞ	47	16	28	0	0	2	1
NEVŞEHİR	60	10	44	4	1	1	0
NİĞDE	68	22	41	2	0	0	3
ORDU	84	26	52	3	0	1	2
RİZE	74	33	40	0	0	0	1
SAKARYA	75	28	44	3	0	0	0

**SAĞLIK BAKANLIĞI SAĞLIK ULAŞTIRMA ARAÇLARININ  
CİNS VE İLLERE GÖRE DAĞILIMI, 1999**  
*Distribution of Health Transportation Vehicles  
at Ministry of Health by Type and Provinces, 1999*

İLLER Provinces	TOPLAM Total	(Devami/Continued)					
		Binek Mount	Ambulans Ambulance	Minibus Minibus	Otobüs Bus	Kamyon Truck	Diğerleri Others
SAMSUN	144	43	82	11	0	1	7
SIIRT	41	17	19	1	0	0	4
SINOP	40	14	26	0	0	0	0
SIVAS	121	50	54	9	0	3	5
TEKİRDAĞ	57	15	36	3	0	1	2
TOKAT	91	40	39	8	0	0	4
TRABZON	123	33	77	5	2	1	5
TUNCELİ	28	13	13	1	0	0	1
Ş.URFA	94	32	40	2	0	1	19
UŞAK	38	13	25	0	0	0	0
VAN	70	24	28	2	2	3	11
YOZGAT	107	41	52	11	0	0	3
ZONGULDAK	48	18	22	5	1	0	2
AKSARAY	62	10	49	2	0	0	1
BAYBURT	34	9	23	2	0	0	0
KARAMAN	24	4	20	0	0	0	0
KIRIKKALE	58	11	45	1	0	0	1
BATMAN	28	6	16	0	0	0	6
ŞİRNAK	33	9	22	1	0	0	1
BARTIN	31	5	23	2	1	0	0
ARDAHAN	28	6	22	0	0	0	0
İĞDIR	21	6	14	0	0	0	1
YALOVA	25	5	18	1	0	1	0
KARABÜK	32	9	22	1	0	0	0
KİLİS	13	3	10	0	0	0	0
OSMANIYE	59	7	33	1	0	0	18
BAKANLIK	136	98	5	14	4	11	4
ANA DONATIM	32	3	0	5	2	19	3

**KALKINMADA ÖNCELİKLİ İLLER**  
*Priority Development Provinces*

ADİYAMAN	ORDU
AĞRI	RİZE
AMASYA	SAMSUN
ARTVİN	SİRT
BİNGÖL	SINOP
BİTLİS	SIVAS
ÇANAKKALE(Bozcaada-Gökçeada)	TOKAT
ÇANKIRI	TRABZON
ÇORUM	TUNCELI
DIYARBAKIR	ŞANLIURFA
ELAZIĞ	VAN
ERZİNCAN	YOZGAT
ERZURUM	ZONGULDAK
GİRESUN	AKSARAY
GÜMÜŞHANE	BAYBURT
HAKKARİ	KARAMAN
KARS	KIRIKKALE
KASTAMONU	BATMAN
KİRŞEHİR	ŞIRNAK
MALATYA	BARTIN
KAHRAMANMARAŞ	ARDAHAN
MARDİN	İĞDIR
MUŞ	KARABÜK
NEVŞEHİR	KİLİS
NİĞDE	OSMANIYE

Not: 1997 yılında il sayısı 50'ye çıkarılmış ve hepsi 1.Derece olarak kabul edilmiştir.

Note: The number of provinces has reached up to 50 and all of them has been covered in the I. Degree Development Priority Provinces in 1997.

**GÜNEYDOĞU ANADOLU PROJESİ (GAP) İLLERİ**  
*Southeast Anatolia Project Provinces*

ADİYAMAN	ŞANLIURFA
DİYARBAKIR	BATMAN
GAZİANTEP	ŞIRNAK
MARDİN	KİLİS
SİİRT	

**I.SAĞLIK PROJESİ İLLERİ**  
*I.Health Project Provinces*

ANKARA	MUGLA
DİYARBAKIR	SIVAS
İSTANBUL	TOKAT
MARDİN	YOZGAT

**II.SAĞLIK PROJESİ İLLERİ**  
*II.Health Project Provinces*

ADİYAMAN	K.MARAŞ
AĞRI	MUŞ
ARTVİN	SİİRT
BİNGÖL	TUNCELİ
BİTLİS	ŞANLIURFA
ELAZIĞ	VAN
ERZİNCAN	BAYBURT
ERZURUM	BATMAN
GÜMÜŞHANE	ŞIRNAK
HAKKARİ	ARDAHAN
KARS	İĞDIR
MALATYA	

SAĞLIK BAKANLIĞI  
MERKEZ TEŞKİLATI ŞEMASI  
1999

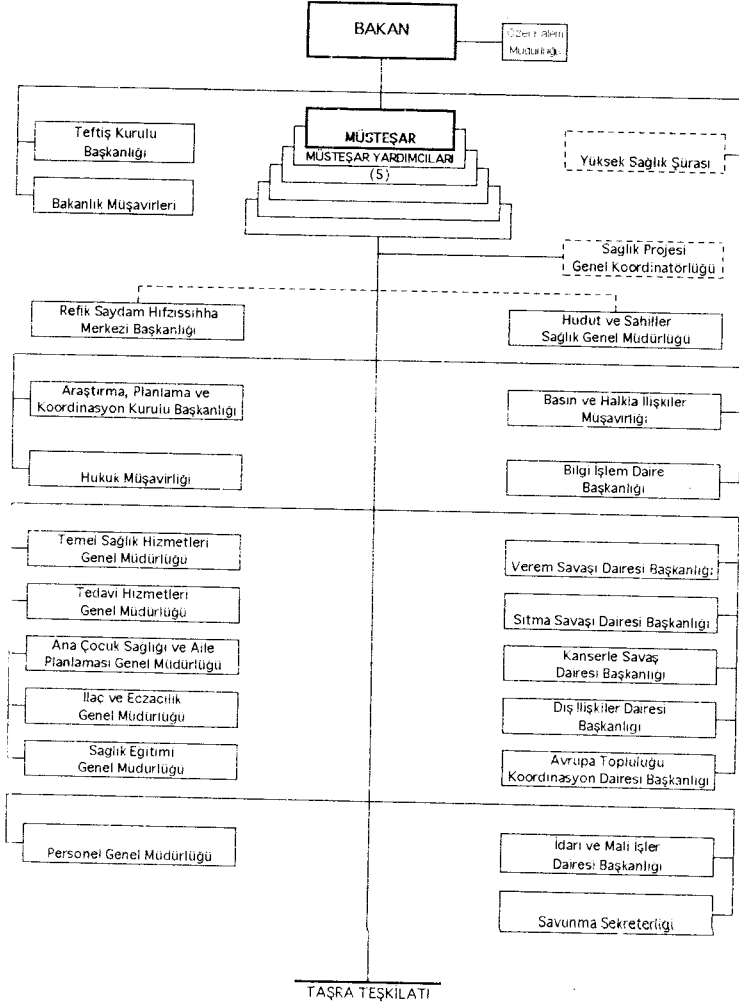

**ORGANIZATION CHART OF  
THE MINISTRY OF HEALTH  
1999**

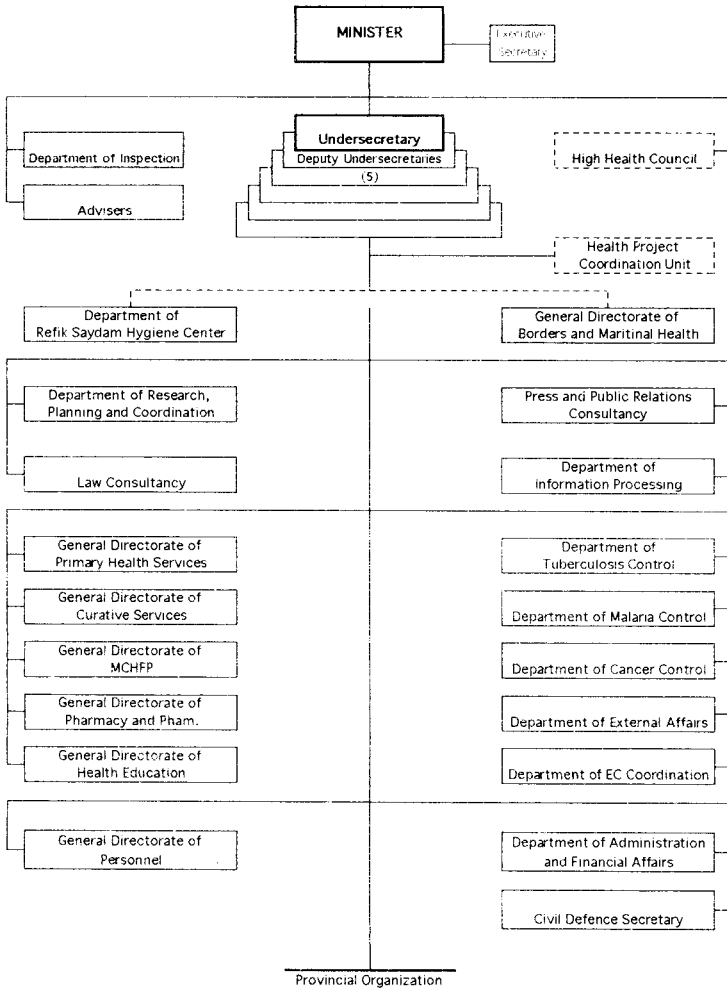



BAKANLIK YAYIN NO / MINISTRY PUBLICATION NO : 627

ISBN 975-590-022-5

SAĞLIK BAKANLIĞI

MINISTRY OF HEALTH

AÇSAP Gn.Md. BASIMEVİ

PRESS of Gn.Dir.of MCHFP